

2026年度

関東大学バドミントン 春季リーグ戦

*Kanto University
Badminton SPRING
LEAGUE 2026*

期 日

2026年(令和8)年

4月15日水 ▶ 5月10日日

会 場

日本体育大学健志台キャンパス
米本記念体育館 他

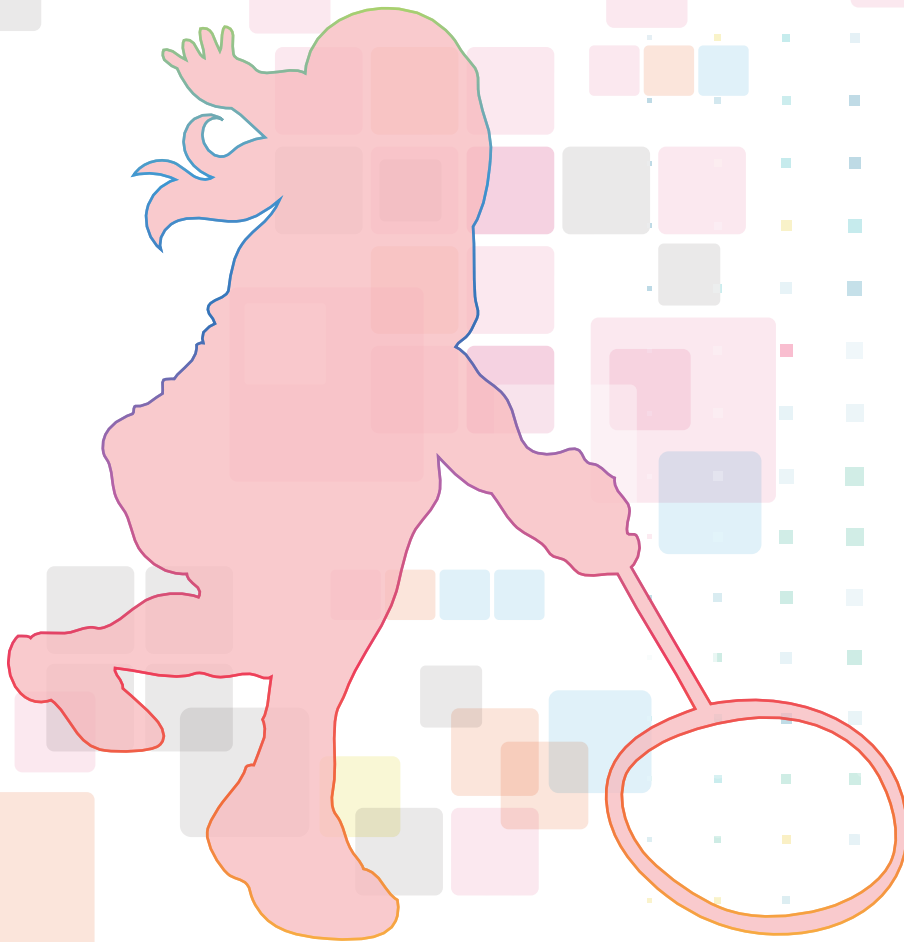

【 2026 (令和8) 年度 】

関東大学バドミントン 春季リーグ戦

主催 関東学生バドミントン連盟

<http://www.kantoibf.com/>



後援 神奈川県バドミントン協会

ご挨拶	3
大会役員	5
大会要項	6
大会次第	8
会場と日程一覧	8
入替戦	8
競技・審判上の注意	9
順位表	13
春季リーグ組合せ	14
選手名簿	
●男子1部	16
●男子2部	18
●男子3部	20
●男子4部	24
●男子5部	32
●男子6部	40
●女子1部	46
●女子2部	48
●女子3部	50
●女子4部	54
●女子5部	62
過去の成績	70
関東大学リーグ戦施行細則	75
会場案内	77



関東学生バドミントン連盟

会 長 坪 井 雅 史

このたび、平野泰宏前会長の後任として新たに会長に就任いたしました坪井雅史と申します。平野前会長には、コロナ禍を乗り越え、関東学連を学生主体の運営体制にするために大変なご尽力を頂きました。心より感謝申し上げます。

さて、今年も関東大学バドミントン春季リーグを盛大に開催できますことを、関係者のみなさまに改めて感謝申し上げるとともに、大変喜ばしく思う次第です。

3月の総会にて新役員も承認されました。新たな学生役員たちをサポートしながら、関東学連の大会、特にリーグ戦をますます盛り上げていく試みを、今年度から新たにスタートさせる予定です。今回の春リーグでも、背番号で選手を認識しやすくする試み、ファン投票による選手の表彰、ライブスコアの試験導入などにチャレンジします。今後はさらにこれらを発展させて、より多くのファンのみなさまに関東リーグを応援して頂けるように取り組んで参りたいと思っております。もちろん、この取り組みは1部・2部校のみならず、3部から6部を含めた全てのリーグ戦を盛り上げていく試みの第一歩だと考えております。みなさまのご指導ご鞭撻を賜りますよう、何卒よろしくお願い申し上げます。

また、こうした取り組みを行うには、これまで以上に多くの学生のみなさんの力が必要になります。多くの学生諸君に、ぜひ関東学連の役員になってもらえることを願っています。

最後になりますが、本大会の開催にあたり多大なるご協力を賜りましたスポンサーの皆様、神奈川県バドミントン協会審判部の皆様、そして大会準備・運営に携わった学連委員・役員の皆様方にお礼を申し上げます。本大会が安全かつ円滑に進行し、皆様にとって充実した大会となることを祈念し、ご挨拶とさせていただきます。



関東学生バドミントン連盟

委員長 本 川 文 子

本年度より関東学生バドミントン連盟の委員長を務めさせていただきます、本川文子と申します。どうぞよろしくお願いいたします。

また、今年度もこのように本大会を無事に開催できますことを、大変うれしく存じます。

私たちは、選手と観客の皆さまが一体となって会場を盛り上げることで、大会の価値をさらに高めていきたいと考えております。会場で生まれる熱気や一体感を通して、大学バドミントンの魅力をより多くの方に感じていただけたら幸いです。

また、関東学連としても変化を恐れず、「どうすれば大会がより良くなるのか」を常に考え、選手・観客双方の目線に立ちながら新たな挑戦を続けてまいります。

本大会が、選手の皆さまにとって日頃の成果を発揮する場であるとともに、次につながる大切な一歩となることを願っております。そして、ご来場いただく皆さまにとっても心に残る大会となれば幸いです。

最後になりましたが、本大会の開催にあたりご尽力いただいたすべての関係者の皆さまに心より感謝申し上げますとともに、選手の皆さまのご健闘をお祈り申し上げ、ご挨拶とさせていただきます。

大 会 役 員

大会会長	関東学生バドミントン連盟	会長	坪井 雅史
大会副会長	関東学生バドミントン連盟	副会長	大束 忠司
	関東学生バドミントン連盟	副会長	平井 克英
	関東学生バドミントン連盟	副会長	升 佑二郎
	関東学生バドミントン連盟	副会長	渡辺 英次
参 与	全日本学生バドミントン連盟	会 計	富田妃奈乃 (日体大)
大会委員長	関東学生バドミントン連盟	委 員 長	本川 文子 (筑波大)
大会副委員長	関東学生バドミントン連盟	副委員長	小山 武瑠 (早稲田大)
大会委員	五十嵐巳織 (日女体大)	川畑 史吹 (法政大)	山本 磨央 (日体大)
	神崎 美結 (日体大)	廣瀬優太郎 (東京大)	木村 安寿 (日体大)
	富田万南斗 (日本大)	田中 志歩 (明治大)	井上 大馳 (法政大)
	桑原 朋也 (法政大)	高橋 永 (日体大)	油井 颯飛 (神奈川大)
	関 鈴葉 (日体大)	辻 彩里咲 (日女体大)	佐藤 鈴緒 (大妻女大)
	大津 遙己 (順天堂大)	林 優太 (法政大)	田端 朝晃 (日体大)
	石若 泰智 (日体大)	中川千咲音 (筑波大)	
	金子 元彦 佐藤健一郎	川合 光	平野 泰宏
	瀧田 祐希 平井 孔明	松永 直人	香川 秀太
監 事	兒嶋 昇 一寸木邦夫		
競技役員長 (レフェリー)	関東学生バドミントン連盟	競技部長	大束 忠司
総務部長 (デュピティーレフェリー)	関東学生バドミントン連盟	総務部長	川合 光
総務副部長	関東学生バドミントン連盟	常任委員	本川 文子
競技審判部長 (デュピティーレフェリー)	関東学生バドミントン連盟	審判部長	金子 元彦
競技審判副部長	関東学生バドミントン連盟	常任委員	田中 志歩
審 判 員 (1 ・ 2 部)	以下の大学の学生		
	日本大学 法政大学	日本体育大学	明治大学
	早稲田大学 中央大学	東京情報大学	神奈川大学
	立教大学 筑波大学	東京経済大学	専修大学
	青山学院大学 大妻女子大学	高崎健康福祉大学	

大 会 要 項

1. 主催・主管 関東学生バドミントン連盟
2. 後 援 神奈川県バドミントン協会
3. 協 賛 ヨネックス株式会社、ミズノ株式会社、(株) エスキヤリア、薫風スポーツ株式会社、
A.M.Eシャトルセンター、バドミントンプロショップWEMBLEY、ラケットショップフジ、
(株) ベースボールマガジン社、フェニックス観光(株)、ノアインドアステージ(株)
(株) レック興発、(株) ジールコミュニケーションズ
4. 期 日 2026年4月15日(水)～5月10日(日)
5. 開 催 地 関東各県
6. 日 程
(1部、2部) 競技日程 4月25日(土)、4月26日、5月2日(土)～5月4日(月)
※各日、競技開始時間・場所は学連ホームページで掲載
(3部～6部) 競技日程 4月15日(水)～5月10日(日) 内で実施のこと
詳細は別途、学連ホームページで掲載予定
(入れ替え戦) 5月16日(土)、5月17日(日)
男子 成蹊大学 体育館
女子 東京女子体育大学 体育館
7. 会 場
(1部、2部) 4月25日(土)、4月26日(日)、5月2日(土)～5月4日(月)
日本体育大学健志台キャンパス米本記念体育館
〒227-0033 神奈川県横浜市青葉区鴨志田町1221-1 045-963-7900
(3部～6部) 各部学連・当番校指定会場とする
(入れ替え戦) 未定
8. 種 目 団体戦 男子・女子 2複3単(登録男子14名、女子14名)のリーグ戦
※登録人数が4名に満たない場合はリーグ戦に出場できません
※利用会場によって、登録者においても入場を制限する場合があります
9. 競 技 規 則 2026年度(公財)日本バドミントン協会競技規則、同大会運営規程、同公認審判員規程による
10. 競 技 方 法 総当たりリーグ戦方式とする
対戦の順番は第1単、第2単、第1複、第2複、第3単とする
※3部～6部は、参加大学状況によって、対戦校の調整をする場合があります
11. 使 用 器 具 (1)(公財)日本バドミントン協会検定・審査合格用器具
(2)2026年度(公財)日本バドミントン協会検定合格水鳥球
12. 参 加 資 格 (1)2026年度(公財)日本バドミントン協会会員登録を完了している者
(2)2026年度全日本学生バドミントン連盟及び関東学生バドミントン連盟登録を完了している者
(3)追加登録選手の参加は**2026年4月10日(金)23:59**までに申し込み・振込を完了すること。
13. 参 加 料 (1)参加料 別紙「2025年度関東学生バドミントン連盟費用一覧」を参照
(2)振込方法 HP振込マニュアル参照
14. 申し込み締切日 (全大学) 申込・振込：**2026年3月13日(金)23:59**必着
15. 申し込み方法 申し込みファイルを参照のこと
16. 表 彰 各部、3位まで表彰する

大 会 要 項 (続き)

17. 代表者会議

(1部、2部) 2026年4月25日(土)9:00~

会場：日本体育大学健志台キャンパス米本記念体育館

※各日実施する場合がある。

※各大学、部長・監督・主将・主務のいずれかが出席すること。

(3部~6部) 各部リーグ戦初日の大会開始前に当番校指示の下行うこと。

18. 大会事務局

〒227-0033 神奈川県横浜市青葉区鴨志田町1221-1

日本体育大学バドミントン研究室(大東 忠司宛)

関東学生バドミントン連盟委員長 本川 文子 tel 080-1396-7821

19. 着 衣

色付き着衣を使用する場合は、競技の品位を保つために、(公財)日本バドミントン協会審査合格とし、上衣ウエアの背面には大学名を必ず明示すること。また、ゼッケンを使用する場合は必ず4隅を固定すること。

20. 備 考

(1) 団体戦メンバーの登録は上記15. 同様、**レギュラー登録用紙をメールで提出**

*** HPからダウンロードし、指示に従って提出すること**

(2) 団体戦メンバーの登録は規定人数内であれば代表者会議においてレギュラー登録変更用紙を通して選手の削除、入替、追加を認める。

この後の変更は認めない(入れ替え戦も含む)。

(3) 試合時、登録メンバーの他、申請された部長、監督、コーチ、主将、主務のベンチ入りを認める(但し、椅子の数以内とする)。

(4) 勝敗が決定した後のメンバーチェンジは、両監督(不在時は主将)の了解を得た上で行う事が出来る。その場合オーダー変更用紙を記入の上、大会本部に提出しなければいけない。

(5) 当番校は、日程・会場が決まり次第、また全日程が終了したら大会事務局まで所定の方法で報告すること。

(6) 事故があった場合、応急処置は行うが、その後の責任は各参加者の負担とする。

(7) 病気・事故に備えて、各自健康保険証を持参すること。

※最低保障の傷害保険には加入しています(プログラム参照)。

(8) 打楽器等(シャトルの筒を含む)の道具を使用した応援を禁止とする。

(9) 大会参加に関して提供される個人情報及び肖像物(写真・動画等)は、本大会活動及び学連広報に使用するものとし、学連ホームページ(公式SNS含む)上で掲載する場合がある。これ以外の目的で使用することはない。

(10) 食事は会場のルールに従うこと。

注. 関東学生バドミントン連盟からのお願い

(1) ゴミの持ち帰りにご協力ください。

(2) 喫煙は決められた所定の場所で行うようにしてください。

(3) 近隣のスーパーなどへの違法駐車は絶対にしないでください。

なお、送迎等によるOB/OG及び選手親族などの関係者についても、当該大学が責任をもって対応してください。

以上

大 会 次 第

I 開会式

今季は、大会運営の都合上、開催しません。

II 閉会式 5月4日(月)

1. 役員選手整列

2. 成績発表 関東学生バドミントン連盟 副委員長 小山 武 瑠

3. 表彰 関東学生バドミントン連盟 会 長 坪 井 雅 史

4. 各賞発表 関東学生バドミントン連盟 学連委員 山 本 摩 央

5. 閉会挨拶 関東学生バドミントン連盟 会 長 坪 井 雅 史

6. 閉会宣言 関東学生バドミントン連盟 委 員 長 本 川 文 子

7. 選手退場

会 場 と 日 程 一 覧

※ 別途、学連ホームページ上で掲載します。

入 替 戦 日 程

※ 別途、学連ホームページ上で掲載します。

競技・審判上の注意

1. 競技上の注意

1) 競技規則

本大会は、現行の(公財)日本バドミントン協会競技規則、同大会運営規程、同公認審判員規程、関東大学リーグ戦施行細則に基づき厳正に競技を運営します。

2) レギュラー登録用紙

レギュラー登録用紙は、大会前の決められた時間までに提出することとします。なお、登録人数は14名以内とします。

3) オーダー用紙

オーダー用紙が「正」「副」「控」の3枚複写式となっています。各試合前、本部まで提出することとします。提出の際には記載責任者の捺印を3枚全てに行ってください。オーダー提出が遅れた場合には、棄権とみなします。また、オーダー用紙は本部で確認後各大学にお渡しします。

4) 選手の集合

各大学は、受付時間に受付を済ませ、試合ごとに指定されたコートに集合することとします。コール後、5分経過しても指定されたコートに集合しない場合には棄権とみなします。なお、事前に棄権することがわかっている場合には大会事務局に申し出ることとします。

5) ベンチ入りメンバー

ベンチ入りは、レギュラー登録してある選手(男子・女子共に14名)・部長・監督・コーチ・主将・主務とし、その他の方は、2階観客席より応援してください。

ただし、各会場内の設置スペースに限りがある場合はその数を上限とする。

ベンチ・コーチ席は原則着席となりコートそばには立ってはいけません。

6) メンバー変更

レギュラー登録は規定人数内であれば代表者会議においてのみ選手・コーチの削除、入替、追加を認めることとします。代表者会議時以降の追加・変更は一切認めません。これは入替戦にも適用されます。

7) 試合開始前の練習について

試合前の練習は各対戦ごと2分間を主審が計時します。

主審が行くまでは練習は出来ません。

メンバーチェンジ申請中もこれと同様とします。

また、各会場では決められた練習時間を利用することとし、空きコートや体育館のフロアや通路等では素振り等の練習も一切認めません。

8) オーダーの変更

勝敗決定後のオーダー変更については、各大学の監督の同意を得た後に、オーダー変更用紙を提出することとします。(監督の不在時には本部席まで申し出てください)

9) 試合の打ち切り

リーグ戦最終日のみ各対抗戦の勝敗が決定し、すべてのチームの順位が確定次第並行試合を含むすべての試合を打ち切りとします。このときの記録は、その時点での記録を残すものとします。

10) 着衣

色付き着衣を使用する場合は、競技の品位を保つために(公財)日本バドミントン協会の審査合格品とします。ウェア上衣の背面には、大学名を正式名称ではっきり分かるように明示すること。背面の大学名は高さ6~10cmの範囲とし、ゼッケンを使用する際には四隅をしつかりと止めていることとします。

また、背面の省略、ロゴマークは全日本学生バドミントン連盟の「着衣上の背面、ロゴ等の表示に関する取り決め」の通りとします。

競技・審判上の注意（続き）

11) インターバル

すべてのゲーム中に、一方のサイドのスコアが先に11点になったとき、60秒を超えないインターバル、第1ゲームと第2ゲームの間、第2ゲームと第3ゲームの間に120秒を超えないインターバルを認めます。

12) 競技規則違反者（チーム）への対応

競技規則等に違反した者（チーム）の処分は、大会本部で協議の上決定します。

13) シャトルについて

シャトルは検定合格品で銘柄の変更には応じられません。

14) 携帯電話について

ベンチ入りの者は、マッチ（試合）中のコート又はコート周辺では携帯電話の電源はオフにしてください。また競技範囲を含めたその周辺での携帯電話・スマートフォン・タブレットなどのモバイル機器は使用できません。

モバイル機器を使用するのアドバイスは禁止です。

2. 審判上の注意

1) 審判員の配置

主審・線審2名の審判員と得点表示員の計4名で行うこととします。また、審判員は試合をする大学の第三者が行うこととし、主審は原則として公認審判員の有資格者が行います。得点表示は両チーム相談のうえ行ってください。

2) 主審への助言

主審は、本部からスコアシート、シャトル等を受け取りコートに向かいます。選手を集め、挨拶とトスを行います。その際に、オーダー通りの選手がコートに入っているか、着衣が規程にかなっているかどうか、線審が正しく位置しているかどうかを確認します。

準備が整ったら、シングルス・ダブルスそれぞれのコールをします。

（シングルス）

オンマイライト A大学、レプリゼンティッド バイ Xさん、オンマイレフト B大学、レプリゼンティッド バイ Yさん、A大学トゥーサーブ、ラブオール、プレー」

（ダブルス）

「オンマイライト A大学、レプリゼンティッド バイ WさんXさん、オンマイレフト B大学、レプリゼンティッド バイ YさんZさん、A大学トゥーサーブ、XさんトゥーYさん、ラブオール、プレー」

一方のサイドが11点になったときのインターバル60秒はスコアのコールと同時に、ゲームとゲームの間のインターバル120秒は「ゲーム」のコールと同時に計時します。また、残り時間が20秒になったら、「Oコート、20秒」とコールし、そのコールを繰り返して選手をコートに入れます。

どちらかのサイドがそれぞれのゲームで最初に20点になったときは、サービングサイドのスコアの直後に「ゲームポイント」または「マッチポイント」と適切にコールし、レシービングサイドのスコアをコールします。また、29点になったときも同様にコールします。

それぞれのゲームの終わりには、「ゲーム」とコールします。その後、第1ゲームの後には、「ファーストゲーム ワンバイ ○○大学」「スコア」とコールし、第3ゲームがある場合の第2ゲームの後には、「セカンドゲーム ワンバイ ○○大学」「スコア」「ワンゲームオール」とコールします。また、マッチが終わったときには、「マッチ ワンバイ ○○大学」「全スコア」とコールします。

競技・審判上の注意（続き）

第2ゲームを開始するときは、「セカンドゲーム、ラブオール、プレー」とコールし、第3ゲームを開始するときは、「ファイナルゲーム、ラブオール、プレー」とコールします。

主審は、ショートサービスライン・センターラインや、サービスフォルト・レシーバーフォルトの判定をします。サービスジャッジは原則としてつけませんが、主審が必要と判断した場合は、競技役員長（レフェリー）と協議して任命することができます。

選手より棄権の申し出があったときや、判断に困ることがあった場合には、手を挙げて競技役員長（レフェリー）を呼んでください。

主審は、コートに着いてから離れるまで、常にコート进行管理します。また、判定については決して観客に尋ねたり、その言動に影響を受けないようにします。

3) 線審への助言

線審は、担当ラインについて全責任をもちます。判定については、決して観客に尋ねたり、その言動に影響を受けないようにします。

シャトルがコート外に落ちたときには、どんなに遠くても、大きな声で「アウト」とコールし、同時に、主審がよくわかるように両腕を水平に広げて合図します。

シャトルがコート内に落ちたときには、線審は無言で、右手でそのラインを指します。

4) プレーの遅延について

プレーヤーは、どんなことがあっても体力や息切れを回復できるように、またはアドバイスを受けるためにプレーを遅らせてはなりません。また、コート内を不必要に歩き回ったりすることは許されません。

5) コートの外からのアドバイスについて

シャトルがインプレーでないときに限り、プレーヤーはマッチ（試合）中、アドバイスを受けることができます。

6) シャトルの交換について

マッチ（試合）中のシャトルの交換は、主審が必要かどうかを決定します。

7) 不品行な振舞いについて

競技規則第16条第4項、第5項、第6項のいかなる違反に対しても、主審は次の処置をとります。

(1) 違反したサイドに警告をします。

(2) 一度警告の受けた後、再び違反した場合は、そのサイドをフォルトにします。

(3) 目に余る不品行な振舞いをしたり、またはそれを続けたりした場合には、その違反したサイドをフォルトとし、直ちに競技役員長（レフェリー）に報告します。

8) 判定への質問について

審判員の判定の対して疑問がある場合は当該プレーヤーと監督に限り質問することが認められます。ただし、抗議あるいは異議であってはなりません。

3. その他の注意

1) 部旗の掲示

部旗は競技に支障をきたさない大きさのものをを使用することとします。また、施設保護のためガムテープの使用は禁止とします。なお、部旗を取りつける場合は、状況によって移動をお願いする場合があります。

2) ビデオ撮影

競技・審判上の注意（続き）

試合のビデオ撮影は認めます。ただし、撮影の際は内蔵のバッテリーを使用することとし、体育館内の電源コンセントの使用は禁止します。

3) 怪我について

応急処置は行うが、その後の責任は各参加者の負担とします。傷病発生の場合は必ず大会本部に届け出ることとします。

4) ごみについて

ごみ等は、各自必ず持ち帰ることとします。

5) 飲食について

アリーナ内での飲食は一切禁止とする。ベンチ内での給水はスクイズボトル等の蓋つき容器のみ使用を認めます。また、クーラーボックスの持ち込み等も禁止とします。

6) 喫煙について

体育館での喫煙は指定された場所のみ可能とし、その他の場所は禁煙とする。

7) その他

フロア内は土足禁止です。フロア内では室内シューズに必ず履き替えてください。スリッパ等は不可とします。

ロージン・雑巾等をアリーナ内に持ち込む場合には、アリーナを保護する物を下に敷くこととします。

学生派遣審判員に関して

期間中に各大学に依頼している学生審判員の方は下記の点に注意してください

- ・服装は白のシャツ・ポロシャツとし、黒のスラックスとする。
- ・スラックスの黒が無い場合は必ず前日までに確認し指示をあおいでください。
- ・当日は指定された時間に審判控室に集合してください、ミーティングを行います。

春季リーグ 順位表

男子 順位表

	1位	2位	3位	4位	5位	6位
1部	明治大学	法政大学	筑波大学	日本大学	日本体育大学	中央大学
2部	早稲田大学	東京情報大学	高崎健康福祉大学	東京経済大学	神奈川大学	立教大学
3部	A 帝京大学	千葉商科大学	山梨学院大学	青山学院大学	東京都市大学	東洋大学
	B 順天堂大学	専修大学	法政大学Ⅱ部	東海大学	作新学院大学	慶應義塾大学
4部	A 成蹊大学	城西大学	獨協大学	一橋大学	宇都宮大学	横浜国立大学
	B 東京大学	大東文化大学	関東学院大学	成城大学	東京科学大学	茨城大学
	C 国士舘大学	埼玉大学	東京農業大学	千葉工業大学	尚美学園大学	明星大学
	D 駒澤大学	東京理科大学	日本ウェルネス スポーツ大学	高崎経済大学	都留文科大学	東京都立大学
5部	A 武蔵野大学	中央学院大学	工学院大学	武蔵大学	千葉経済大学	東洋大学理工学部
	B 芝浦工業大学	東京電機大学 北千住キャンパス	立正大学	横浜市立大学	東京海洋大学	常盤大学
	C 明治学院大学	玉川大学	東京国際大学	東京学芸大学	神奈川工科大学	亜細亜大学
	D 群馬大学	千葉大学	電気通信大学	東京電機大学 理工学部	東京工科大学	流通経済大学
6部	A 学習院大学	白鷗大学	帝京平成大学	文教大学	東京外国語大学	東京薬科大学
	B 横浜商科大学	東京農工大学	上智大学	山梨大学	麗澤大学	聖学院大学
	C 北里大学	桐蔭横浜大学	桜美林大学	創価大学	東邦大学	國學院大學

女子 順位表

	1位	2位	3位	4位	5位	6位
1部	筑波大学	明治大学	日本体育大学	早稲田大学	法政大学	専修大学
2部	日本大学	青山学院大学	立教大学	東京情報大学	大妻女子大学	高崎健康福祉大学
3部	A 作新学院大学	東京女子体育大学	神奈川大学	日本女子体育大学	学習院大学	成蹊大学
	B 東海大学	東洋大学	千葉商科大学	東京経済大学	玉川大学	帝京大学
4部	A 法政大学Ⅱ部	大東文化大学	順天堂大学	白鷗大学	東京理科大学	城西大学
	B 慶應義塾大学	東京農業大学	北里大学	東京農工大学	東京都市大学	明星大学
	C 上智大学	国士舘大学	千葉大学	立正大学	東京都立大学	文教大学
	D 茨城大学	駒澤大学	成城大学	獨協大学	都留文科大学	埼玉大学
5部	A 帝京平成大学	亜細亜大学	東京科学大学	高崎経済大学	東京大学	日本大学経済学部
	B 横浜市立大学	一橋大学	武蔵大学	横浜国立大学	東京国際大学	國學院大學
	C 武蔵野大学	山梨大学	桜美林大学	東京学芸大学	創価大学	東京薬科大学
	D 宇都宮大学	東京外国語大学	電気通信大学	東洋大学理工学部	昭和女子大学	明治学院大学

男子1部

	Aコート	Bコート	Cコート
第1試合	明治大学 - 日本大学	法政大学 - 日本体育大学	筑波大学 - 中央大学
第2試合	明治大学 - 中央大学	法政大学 - 日本大学	筑波大学 - 日本体育大学
第3試合	明治大学 - 日本体育大学	法政大学 - 筑波大学	日本大学 - 中央大学
第4試合	明治大学 - 筑波大学	法政大学 - 中央大学	日本大学 - 日本体育大学
第5試合	明治大学 - 法政大学	筑波大学 - 日本大学	日本体育大学 - 中央大学

女子1部

	Aコート	Bコート	Cコート
第1試合	筑波大学 - 早稲田大学	明治大学 - 法政大学	日本体育大学 - 専修大学
第2試合	筑波大学 - 専修大学	明治大学 - 早稲田大学	日本体育大学 - 法政大学
第3試合	筑波大学 - 法政大学	明治大学 - 日本体育大学	早稲田大学 - 専修大学
第4試合	筑波大学 - 日本体育大学	明治大学 - 専修大学	早稲田大学 - 法政大学
第5試合	筑波大学 - 明治大学	日本体育大学 - 早稲田大学	法政大学 - 専修大学

男子2部

	Aコート	Bコート	Cコート
第1試合	早稲田大学 - 東京経済大学	東京情報大学 - 神奈川大学	高崎健康福祉大学 - 立教大学
第2試合	早稲田大学 - 立教大学	東京情報大学 - 東京経済大学	高崎健康福祉大学 - 神奈川大学
第3試合	早稲田大学 - 神奈川大学	東京情報大学 - 高崎健康福祉大学	東京経済大学 - 立教大学
第4試合	早稲田大学 - 高崎健康福祉大学	東京情報大学 - 立教大学	東京経済大学 - 神奈川大学
第5試合	早稲田大学 - 東京情報大学	高崎健康福祉大学 - 東京経済大学	神奈川大学 - 立教大学

女子2部

	Aコート	Bコート	Cコート
第1試合	日本大学 - 東京情報大学	青山学院大学 - 大妻女子大学	立教大学 - 高崎健康福祉大学
第2試合	日本大学 - 高崎健康福祉大学	青山学院大学 - 東京情報大学	立教大学 - 大妻女子大学
第3試合	日本大学 - 大妻女子大学	青山学院大学 - 立教大学	東京情報大学 - 高崎健康福祉大学
第4試合	日本大学 - 立教大学	青山学院大学 - 高崎健康福祉大学	東京情報大学 - 大妻女子大学
第5試合	日本大学 - 青山学院大学	立教大学 - 東京情報大学	大妻女子大学 - 高崎健康福祉大学

3～6部は以下のルールに沿って対戦順を決めてください。

6校対抗

参加校					
1位	2位	3位	4位	5位	6位
A大学	B大学	C大学	D大学	E大学	F大学

	Aコート		Bコート		Cコート	
第1試合	A大学	－	D大学	B大学	－	E大学
第2試合	A大学	－	F大学	B大学	－	D大学
第3試合	A大学	－	E大学	B大学	－	C大学
第4試合	A大学	－	C大学	B大学	－	F大学
第5試合	A大学	－	B大学	C大学	－	D大学

5校対抗

参加校				
1位	2位	3位	4位	5位
A大学	B大学	C大学	D大学	E大学

	Aコート		Bコート	
第1試合	A大学	－	D大学	B大学
第2試合	A大学	－	C大学	D大学
第3試合	B大学	－	D大学	C大学
第4試合	A大学	－	E大学	B大学
第5試合	A大学	－	B大学	C大学

4校対抗

参加校			
1位	2位	3位	4位
A大学	B大学	C大学	D大学

	Aコート		Bコート	
第1試合	A大学	－	C大学	B大学
第2試合	A大学	－	D大学	B大学
第3試合	A大学	－	B大学	C大学

男子1部 選手名簿

<h2 style="text-align: center;">明治大学</h2>		大学番号 1007	春リーグに向けての抱負 チーム力を合わせて優勝目指して頑張ります。								
		部長/植田 麦 監督/鯛川 朗 コーチ/辻田 喜章 主将/藤原 陸月 主務/尾藤 克大 コーチ/村上 和彦									
我がチームの注目選手		昨秋の MVP/ 中川 友那 (3年) チームの柱/ 藤原 陸月 (4年)	応援団長/ 三木 颯斗 (1年)								
氏名	学年	背番号	氏名	学年	背番号	氏名	学年	背番号	氏名	学年	背番号
① 藤原 陸月	4	1	⑪			⑳			㉑		
② 山岡 陸歩	4	12	⑫			㉑			㉒		
③ 野村 波輝	4	7	⑬			㉒			㉓		
④ 尾藤 克大	3	15	⑭			㉓			㉔		
⑤ 中川 友那	3	6	⑮			㉔			㉕		
⑥ 佐藤 瑠活	3	8	⑯			㉕			㉖		
⑦ 有江 琥珀	2	2	⑰			㉖			㉗		
⑧ 高田 隆誠	2	26	⑱			㉗			㉘		
⑨ 石井 叶夢	1	97	⑲			㉘			㉙		
⑩ 三木 颯斗	1	20	⑳			㉙			㉚		

<h2 style="text-align: center;">法政大学</h2>		大学番号 1002	春リーグに向けての抱負 チームの柱である南本選手を筆頭に、スピードあふれるダブルス。そして、粘り強く相手にプレッシャーを与え続けるシングルスでリーグの優勝を目指します！								
		部長/小沢 和浩 監督/升 佑二郎 コーチ/須賀 隆弘 主将/川畑 史吹 主務/中村 竜也 コーチ/甲谷 光									
我がチームの注目選手		昨秋の MVP/ 南本 和哉 (4年) チームの柱/ 南本 和哉 (4年)	応援団長/ 城戸 郁也 (4年)								
氏名	学年	背番号	氏名	学年	背番号	氏名	学年	背番号	氏名	学年	背番号
① 川畑 史吹	4	1	⑪ 桑原 朋也	3	7	⑳ 吉次 和義	1	22	㉑		
② 櫻井 煌介	4	4	⑫ 中村 竜也	3	25	㉒ 三ツ石 幸太	1	32	㉒		
③ 南本 和哉	4	39	⑬ 江見 友希	2	15	㉓ 中村 隼也	1	34	㉓		
④ 城戸 郁也	4	5	⑭ 山城 拓也	2	17	㉔			㉔		
⑤ 鴻江 翔伍	4	3	⑮ 棟居 樟	2	14	㉕			㉕		
⑥ 高橋 知也	4	10	⑯ 石丸 大智	2	24	㉖			㉖		
⑦ 上元 瑛太	3	8	⑰ 林 優太	2	6	㉗			㉗		
⑧ 河北 勝希	3	11	⑱ 高山 泰	2	28	㉘			㉘		
⑨ 野口 駿平	3	2	⑲ 安田 翔	1	37	㉙			㉙		
⑩ 井上 大馳	3	44	⑳ 根本 舜生	1	21	㉚			㉚		

<h2 style="text-align: center;">筑波大学</h2>		大学番号 1006	春リーグに向けての抱負 2026 シーズン、悲願の「大学日本一」へ。Future blueの誇りを胸に、チーム一丸となり関東の頂点へと駆け上がります。いざ、醒めて起て。								
		部長/齋藤 健司 監督/竹原 慧 コーチ/吹田 真士 主将/安保 武輝 主務/林野 亮将 コーチ/中村 憲尚									
我がチームの注目選手		昨秋の MVP/ 山岸 拓海 (3年) チームの柱/ 安保 武輝 (4年)	応援団長/ 林野 亮将 (3年)								
氏名	学年	背番号	氏名	学年	背番号	氏名	学年	背番号	氏名	学年	背番号
① 安保 武輝	4		⑪ 林野 亮将	3		⑳			㉑		
② 岡村 祐輝	4		⑫ 山岸 拓海	3		㉒			㉒		
③ 尾向 利一	4		⑬ 一関 航帆	2		㉓			㉓		
④ 野澤 慶介	4		⑭ 長岡すばる	2		㉔			㉔		
⑤ 松久 知弘	4		⑮ 原田 泰希	2		㉕			㉕		
⑥ 飯田 和也	3		⑯ 宮良 幸昌	2		㉖			㉖		
⑦ 神山 剛輝	3		⑰ 黒石 遼空	1		㉗			㉗		
⑧ 島貫 壮陸	3		⑱ 長束 翔太	1		㉘			㉘		
⑨ 白沢 龍祐	3		⑲			㉙			㉙		
⑩ 西村 泰輝	3		⑳			㉚			㉚		

男子1部 選手名簿

日本大学		大学番号 1004	春リーグに向けての抱負 チーム一丸となって、優勝目指して頑張ります。								
部長/坂本 力也 主将/石原 叶登	監督/柳谷 辰哉 主務/冨田万南斗	コーチ/永井 寿 コーチ/木田 圭亮									
我がチームの注目選手		昨年秋の MVP/ 石原 叶登 (4年) チームの柱/ 石原 叶登 (4年)	応援団長/ 岩井陽一朗 (2年)								
氏名	学年	背番号	氏名	学年	背番号	氏名	学年	背番号	氏名	学年	背番号
① 石原 叶登	4	1	⑪ 三本菅 弘憲	3	3	⑳ 中塩 爽太	2	4	㉑		
② 山岸 俊介	4	5	⑫ 中村 光惺	3	8	㉒ 佐藤 和月	2	6	㉓		
③ 冨田万南斗	4	24	⑬ 二瓶 律	3	2	㉔ 遠藤 史哉	1	25	㉕		
④ 平田 璃月	4	12	⑭ 中森 大空	3	9	㉖ 遠藤 淳生	1	19	㉗		
⑤ 水村 健人	4	22	⑮ 篠原 仙一	3	14	㉘ 太田 響	1	27	㉙		
⑥ 稲川 天	4	17	⑯ 本多 イオ	3	10	㉚ 中井 嘩公	1	23	㉛		
⑦ 佐藤 憲蔵	4	7	⑰ 岩井陽一朗	2	18	㉜ 東 晃生	1	26	㉝		
⑧ 縣 涼介	4	28	⑱ 黒川 真哉	2	16	㉞ 本城 佑哉	1	20	㉟		
⑨ 阿部 学斗	3	29	⑲ 亀田 太一	2	11	㊱ 松永 稜平	1	21	㊲		
⑩ 寺内 遥大	3	13	㉚ 矢崎 智也	2	15	㊳			㊴		

日本体育大学		大学番号 1001	春リーグに向けての抱負 春リーグ優勝できる様にチーム一丸となって頑張ります。 応援よろしくお願ひします。									
部長/大東 忠司 主将/栗山 寿一	監督/大東 忠司 主務/木村 安寿	コーチ/木戸 道治 コーチ/古賀 慶也										
我がチームの注目選手		昨年秋の MVP/ 犬嶋 宏介 (4年) チームの柱/ 山田 琉碧 (2年)	応援団長/ 藤本 飛龍 (4年)									
氏名	学年	背番号	氏名	学年	背番号	氏名	学年	背番号	氏名	学年	背番号	
① 犬嶋 宏介	4	10	⑪ 新木 颯	3	99	⑳ 稲川蓮二郎	2	17	㉑	大塚 悠翔	1	30
② 大島康世委	4	5	⑫ 関根 翔太	3	32	㉒ 猪股 佑仁	2	16	㉓	小野寺獅羽	1	48
③ 片山 裕翔	4	7	⑬ 高橋 永	3	15	㉔ 上西 孝明	2	88	㉕	門井 翔	1	25
④ 上村 真梧	4	9	⑭ 田中 一基	3	8	㉖ 香村 慎汰	2	21	㉗	金井 航	1	72
⑤ 栗山 寿一	4	11	⑮ 田中 陽樹	3	6	㉘ 櫻井 慎大	2	14	㉙	川野 寿真	1	12
⑥ 藤田 真矛	4	77	⑯ 谷口 海翔	3	18	㉚ 佐藤 翼	2	36	㉛	後藤 洸太	1	79
⑦ 藤本 飛龍	4	1	⑰ 山口健太郎	3	19	㉜ 田中 天祥	2	85	㉝	世古 奏	1	49
⑧ 山田 愉	4	63	⑱ 米 隆斗	3	3	㉞ 田端 朝晃	2	13	㉟	花井 和紀	1	51
⑨ 山本 磨央	4	80	⑲ 渡邊 至	3	4	㊱ 山本凌太郎	2	95	㊲	前田 寛仁	1	55
⑩ 落合 優護	3	22	㉚ 石若 泰智	2	23	㊳			㊴	米 颯斗	1	24

中央大学		大学番号 1095	春リーグに向けての抱負 少数精鋭で優勝目指して頑張ります。								
部長/宮崎 伸一 主将/森川 翔暉	監督/西山 博司 主務/橋村 優翔	コーチ/ コーチ/									
我がチームの注目選手		昨年秋の MVP/ 殷 昊羽 (3年) チームの柱/ 森川 翔暉 (4年)	応援団長/ 高橋 和希 (2年)								
氏名	学年	背番号	氏名	学年	背番号	氏名	学年	背番号	氏名	学年	背番号
① 森川 翔暉	4		⑪ 深尾 優太	1		㉑			㉑		
② 橋村 優翔	4		⑫ 藤澤 智樹	1		㉒			㉒		
③ 殷 昊羽	3		⑬ 村木 悠空	1		㉓			㉓		
④ 新木 統	3		⑭			㉔			㉔		
⑤ 松本 啓吾	3		⑮			㉕			㉕		
⑥ 五島 直紀	2		⑯			㉖			㉖		
⑦ 佐々木一真	2		⑰			㉗			㉗		
⑧ 高橋 和希	2		⑱			㉘			㉘		
⑨ 高橋 悠	2		⑲			㉙			㉙		
⑩ 佐藤 文祐	1		㉚			㊱			㊱		

男子2部 選手名簿

<h2 style="text-align: center;">早稲田大学</h2>		大学番号 1005	春リーグに向けての抱負 一つでも多くの試合に勝てるように、全員で助け合いながら頑張ります！	
		部長/野村 亮 監督/川合 光 コーチ/岩崎 良彦 主将/今越 健太 主務/中島 勇介 コーチ/丸尾亮太郎		
我がチームの注目選手		昨秋の MVP/ 小山 武瑠 (4年) チームの柱/ 今越 健太 (4年)		応援団長/ 小見山惺也 (3年)
氏名 学年 背番号	氏名 学年 背番号	氏名 学年 背番号	氏名 学年 背番号	
① 今越 健太 4	⑪ 和田 涼佑 2	⑳	⑳	
② 小山 武瑠 4	⑫ 中西 昂生 2	㉑	㉑	
③ 大西 悠斗 4	⑬ 田代 隼也 1	㉒	㉒	
④ 中島 勇介 4	⑭ 石井 大翔 1	㉓	㉓	
⑤ 太田 匡亮 3	⑮ 山崎 耀介 1	㉔	㉔	
⑥ 永吉 伸昭 3	⑯	㉕	㉕	
⑦ 小見山惺也 3	⑰	㉖	㉖	
⑧ 柴田 惇成 3	⑱	㉗	㉗	
⑨ 上西川原想 3	⑲	㉘	㉘	
⑩ 藤吉 珠李 2	⑳	㉙	㉙	
		㉚	㉚	
		㉛	㉛	
		㉜	㉜	
		㉝	㉝	
		㉞	㉞	
		㉟	㉟	
		㊱	㊱	
		㊲	㊲	
		㊳	㊳	
		㊴	㊴	
		㊵	㊵	
		㊶	㊶	
		㊷	㊷	
		㊸	㊸	
		㊹	㊹	
		㊺	㊺	

<h2 style="text-align: center;">東京情報大学</h2>		大学番号 1009	春リーグに向けての抱負 先輩たちが築き上げたことを継承し、さらなる飛躍を成し遂げます!! ご声援をよろしくお願ひします。	
		部長/冨田 瑞樹 監督/長嶋 隆一 コーチ/二ノ宮康介 主将/大場 世嵐 主務/冨田颯之介 コーチ/齋藤 亮太		
我がチームの注目選手		昨秋の MVP/ 寺内 涼 (3年) チームの柱/ 大場 世嵐 (4年)		応援団長/ 全員 (ALL)
氏名 学年 背番号	氏名 学年 背番号	氏名 学年 背番号	氏名 学年 背番号	
① 大場 世嵐 4	⑪ 森 颯大 2	⑳	⑳	
② 村上 港 4	⑫ 内村 翔和 1	㉑	㉑	
③ 加藤 真己 4	⑬ 竹部 楽生 1	㉒	㉒	
④ 寺内 涼 3	⑭ 富屋 裕逢 1	㉓	㉓	
⑤ 渡邊 麗音 3	⑮ 羽賀 晴人 1	㉔	㉔	
⑥ 伊藤 鳳翔 3	⑯ 萩原 稀羅 1	㉕	㉕	
⑦ 勝又 継心 3	⑰ 藤原 豪己 1	㉖	㉖	
⑧ 上野 大智 3	⑱ 市村 惟翔 1	㉗	㉗	
⑨ 高木 雄大 2	⑲	㉘	㉘	
⑩ 冨田颯之介 2	⑳	㉙	㉙	
		㉚	㉚	
		㉛	㉛	
		㉜	㉜	
		㉝	㉝	
		㉞	㉞	
		㉟	㉟	
		㊱	㊱	
		㊲	㊲	
		㊳	㊳	
		㊴	㊴	
		㊵	㊵	
		㊶	㊶	
		㊷	㊷	
		㊸	㊸	
		㊹	㊹	
		㊺	㊺	

<h2 style="text-align: center;">高崎健康福祉大学</h2>		大学番号 1112	春リーグに向けての抱負 二部優勝、一部昇格目指して頑張ります！	
		部長/石坂 公俊 監督/岩崎 健吾 コーチ/岩崎 和樹 主将/権平 大翔 主務/芦田 洸太 コーチ/		
我がチームの注目選手		昨秋の MVP/ 堀口 恭生 (3年) チームの柱/ 権平 大翔 (4年)		応援団長/ 松島 勇海 (3年)
氏名 学年 背番号	氏名 学年 背番号	氏名 学年 背番号	氏名 学年 背番号	
① 権平 大翔 4	⑪ 金子 健人 2	⑳	⑳	
② 長谷川功輝 4	⑫ 木谷 裕也 2	㉑	㉑	
③ 大澤 珀斗 4	⑬ 富所 芽衣 1	㉒	㉒	
④ 岩崎 巧真 4	⑭ 廣田 雄太 1	㉓	㉓	
⑤ 堀口 恭生 3	⑮ 高橋 優希 1	㉔	㉔	
⑥ 前山 伶音 3	⑰ 山崎 拓海 1	㉕	㉕	
⑦ 小林 蒼暉 3	⑱	㉖	㉖	
⑧ 松島 勇海 3	⑲	㉗	㉗	
⑨ 玉川 空 2	⑳	㉘	㉘	
⑩ 芦田 洸太 2		㉙	㉙	
		㉚	㉚	
		㉛	㉛	
		㉜	㉜	
		㉝	㉝	
		㉞	㉞	
		㉟	㉟	
		㊱	㊱	
		㊲	㊲	
		㊳	㊳	
		㊴	㊴	
		㊵	㊵	
		㊶	㊶	
		㊷	㊷	
		㊸	㊸	
		㊹	㊹	
		㊺	㊺	

男子2部 選手名簿

<h2 style="text-align: center;">東京経済大学</h2>		大学番号 1021	春リーグに向けての抱負 二部リーグ優勝目指し、一部に昇格できるよう精一杯頑張ります。								
		部長/馬場 翔兵 監督/高橋 康平 コーチ/宮坂 敦也 主将/馬場 翔兵 主務/川崎 聖矢 コーチ/兵頭 秀一	昨年秋の MVP/ 馬場 翔兵 (3年) 応援団長/ 望月 樹頼 (2年) チームの柱/ 馬場 翔兵 (3年)								
我がチームの注目選手											
氏名	学年	背番号	氏名	学年	背番号	氏名	学年	背番号	氏名	学年	背番号
① 古川 紫苑	4		⑪ 小見山 和斗	3		⑳			㉑		
② 平尾 海人	4		⑫ 川崎 聖矢	3		㉒			㉒		
③ 林 顕吾	4		⑬ 片山 昂大	2		㉓			㉓		
④ 坪田 啓佑	4		⑭ 松岡 倅成	2		㉔			㉔		
⑤ 渡邊 凱斗	4		⑮ 古澤 虎太郎	2		㉕			㉕		
⑥ 高畠 大輝	4		⑯ 田口 楊大	2		㉖			㉖		
⑦ 加納 翔太	4		⑰ 望月 樹頼	2		㉗			㉗		
⑧ 津田 光生	3		⑱ 坂田 陽紀	2		㉘			㉘		
⑨ 日出 和寿	3		⑲ 染谷 春翔	2		㉙			㉙		
⑩ 馬場 翔兵	3		⑳ 中田 樹来	2		㉚			㉚		

<h2 style="text-align: center;">神奈川大学</h2>		大学番号 1008	春リーグに向けての抱負 上位を目指すように一生懸命頑張ります。								
		部長/坪井 雅史 監督/板垣 孝 コーチ/小室 恭子 主将/下野 智輝 主務/松隈 圭真 コーチ/天野 祐作	昨年秋の MVP/ 井上 拓翔 (3年) 応援団長/ 鶴田 遥大 (3年) チームの柱/ 原田 一輝 (3年)								
我がチームの注目選手											
氏名	学年	背番号	氏名	学年	背番号	氏名	学年	背番号	氏名	学年	背番号
① 下野 智輝	4	1	⑪ 奥村 豪丸	3	11	⑳ 公文 翔虎	1	21	㉑		
② 小林 翔太	4	2	⑫ 宮地 紘己	3	12	㉒ 下野 仁輝	1	22	㉒		
③ 安間 亮太	4	3	⑬ 内山 太陽	3	13	㉓ 渡邊 萩平	1	23	㉓		
④ 白田 圭人	4	4	⑭ 田野 井想明	2	14	㉔			㉔		
⑤ 小堀 善平	4	5	⑮ 日吉 佑斗	2	15	㉕			㉕		
⑥ 原田 一輝	3	6	⑯ 武丸 侑樹	2	16	㉖			㉖		
⑦ 井上 拓翔	3	7	⑰ 永沢 祥吾	1	17	㉗			㉗		
⑧ 鶴田 遥大	3	8	⑱ 幸河 歩夢	1	18	㉘			㉘		
⑨ 松隈 圭真	3	9	⑲ 高野 祥大	1	19	㉙			㉙		
⑩ 油井 颯飛	3	10	⑳ 池田 廉飛	1	20	㉚			㉚		

<h2 style="text-align: center;">立教大学</h2>		大学番号 1011	春リーグに向けての抱負 優勝目指して頑張ります。								
		部長/館川 宏之 監督/塚本 翔太 コーチ/金子 真人 主将/福井 大翔 主務/縄田 理玖 コーチ/福井 剛士	昨年秋の MVP/ 清水 瑠斗 (3年) 応援団長/ 川俣 匠十 (2年) チームの柱/ 福井 大翔 (4年)								
我がチームの注目選手											
氏名	学年	背番号	氏名	学年	背番号	氏名	学年	背番号	氏名	学年	背番号
① 縄田 理玖	4	0	⑪ 川俣 匠十	2	10	⑳			㉑		
② 廣瀬 礼桜	4	1	⑫ 山崎 龍斗	2	11	㉒			㉒		
③ 福井 大翔	4	2	⑬			㉓			㉓		
④ 上曾 直輝	3	3	⑭			㉔			㉔		
⑤ 清水 瑠斗	3	4	⑮			㉕			㉕		
⑥ 深井 丸郎	3	5	⑯			㉖			㉖		
⑦ 村上 日向	3	6	⑰			㉗			㉗		
⑧ 岩瀬 晴海	2	7	⑱			㉘			㉘		
⑨ 上地 春綺	2	8	⑲			㉙			㉙		
⑩ 大崎 陽太	2	9	⑳			㉚			㉚		

男子3部 A 選手名簿

帝京大学		大学番号 1003	春リーグに向けての抱負	
部長/阪本 博志 監督/佐藤健一郎 コーチ/ 主将/楠本 爽太 主務/鈴木 奏向 コーチ/		昨年秋リーグの3部1位決定戦で惜しくも敗れてしまった悔しさを糧に今年こそ3部1位になり、もう一度2部昇格できるようにチーム一丸となって頑張ります!		
我がチームの注目選手		昨年秋の MVP/ 中野柊太郎 (4年) チームの柱/ 神原 成那 (2年)		応援団長/ 林 一郎 (2年)
氏名 学年 背番号	氏名 学年 背番号	氏名 学年 背番号	氏名 学年 背番号	
① 大野 智則 4 12	⑪ 谷本 奏太 3 3	⑳ 鈴木 奏向 2 18	㉑	
② 長田 昊途 4 67	⑫ 日野 悠人 3 7	㉒ 鈴木 康生 2 13	㉓	
③ 金田 優希 4 24	⑬ 松本 拓己 3 6	㉔ 砂本 天 2 9	㉕	
④ 楠本 爽太 4 19	⑭ 百瀬 友翔 3 1	㉖ 武井 諒男 2 10	㉗	
⑤ 鈴木英一郎 4 5	⑮ 浅井 大輝 2 14	㉘ 田淵 寛喜 2 28	㉙	
⑥ 中野柊太郎 4 36	⑯ 天野 彪斗 2 22	㉚ 鶴岡成々斗 2 2	㉛	
⑦ 辺 いかん 4 16	⑰ 太田 直樹 2 27	㉜ 林 一郎 2 4	㉝	
⑧ 楠本 悠人 3 15	⑱ 川越 翔太 2 21	㉞ 森田 涼大 2 26	㉟	
⑨ 高橋 空大 3 17	㉑ 神原 成那 2 11	㉟	㊱	
⑩ 武田 歩己 3 8	㉒ 除 添 2 76	㊱	㊲	

千葉商科大学		大学番号 1017	春リーグに向けての抱負	
部長/藤野 和樹 監督/栗俣 慶一 コーチ/野村 和弘 主将/堀内 大悟 主務/鈴木 柚人 コーチ/高橋 良平		2部昇格を目標に掲げ、一戦一戦全力で戦います。		
我がチームの注目選手		昨年秋の MVP/ 堀内 大悟 (4年) チームの柱/ 堀内 大悟 (4年)		応援団長/ 武田 絢真 (4年)
氏名 学年 背番号	氏名 学年 背番号	氏名 学年 背番号	氏名 学年 背番号	
① 秋本 啓太 3	⑪ 矢口 理人 4	⑳ 野澤 快斗 3	㉑	
② 大澤 理葵 3	⑫ 堀内 大悟 4	㉒ 峯島颯一郎 4	㉓	
③ 鈴木 柚人 4	⑬ 奥山 雄貴 4	㉔	㉕	
④ 滝本 峻太 3	⑭ 後藤 凌誠 4	㉖	㉗	
⑤ 鶴見 周平 3	⑮ 中村 拓永 3	㉘	㉙	
⑥ 松本 翼 2	⑯ 上條 聖也 2	㉚	㉛	
⑦ 横沢 颯人 4	⑰ 上原 聖 4	㉜	㉝	
⑧ 上原 寛 2	⑱ 遠藤 恵太 2	㉞	㉟	
⑨ 妹尾 一冴 3	㉑ 奥野 皇輝 2	㊱	㊲	
⑩ 武田 絢真 4	㉒ 末永 聖弥 2	㊱	㊲	

山梨学院大学		大学番号 1097	春リーグに向けての抱負	
部長/矢部 優空 監督/ 主将/小宮 大空 主務/矢部 優空 コーチ/		2部リーグへの昇格目指して頑張ります。		
我がチームの注目選手		昨年秋の MVP/ 小宮 大空 (3年) チームの柱/ 小宮 大空 (3年)		応援団長/ 小林 由万 (2年)
氏名 学年 背番号	氏名 学年 背番号	氏名 学年 背番号	氏名 学年 背番号	
① 矢部 優空 3 1	⑪	⑳	㉑	
② 小宮 大空 3 2	⑫	㉒	㉓	
③ 小林 由万 2 3	⑬	㉔	㉕	
④ 屋井 雅哉 2 4	⑭	㉖	㉗	
⑤ 屋井 智稀 4 5	⑮	㉘	㉙	
⑥	⑯	㉚	㉛	
⑦	⑰	㉜	㉝	
⑧	⑱	㉞	㉟	
⑨	㉑	㊱	㊲	
⑩	㉒	㊱	㊲	

男子3部 A 選手名簿

青山学院大学		大学番号 1010	春リーグに向けての抱負
部長/香川 秀太 監督/守田 喬 コーチ/平戸 充 主将/金山 大希 主務/武井 俊輔 コーチ/		2部昇格を目指して、一戦一戦チーム一丸となって試合に臨みます。	
我がチームの注目選手		昨年秋の MVP/ 菅 剛大 (2年) 応援団長/ 武井 俊輔 (3年) チームの柱/ 木下 晴希 (2年)	
氏名 学年 背番号	氏名 学年 背番号	氏名 学年 背番号	氏名 学年 背番号
① 金山 大希 4 4	⑪	⑳	㉑
② 糸 武志 4 2	⑫		㉒
③ 武井 俊輔 3 5	⑬		㉓
④ 劉 文森 3 1	⑭		㉔
⑤ 菅 剛大 2 8	⑮		㉕
⑥ 木下 晴希 2 9	⑯		㉖
⑦ 古田 大翔 2 7	⑰		㉗
⑧	⑱		㉘
⑨	⑲		㉙
⑩	⑳		㉚

東京都市大学		大学番号 1027	春リーグに向けての抱負
部長/ 壺井 達矢 監督/久保田義典 コーチ/野川 雅行 主将/壺井 達矢 主務/渡邊 太利 コーチ/		チームで粘り強く戦い、昇格を目指す春リーグにする。	
我がチームの注目選手		昨年秋の MVP/ 荒井 太一 (4年) 応援団長/ 森 彬渡 (2年) チームの柱/ 本蔵 大誠 (3年)	
氏名 学年 背番号	氏名 学年 背番号	氏名 学年 背番号	氏名 学年 背番号
① 荒井 太一 4 1	⑪ 鈴木 陽太 3 11	⑳ 榎島 悠斗 2 21	㉑
② 金澤 正幸 4 6	⑫ 田中 政睦 3 12	㉒ 正橋 京汰 2 22	㉒
③ 中山 翼 4 2	⑬ 谷藤 律希 3 13	㉓ 水谷 友弥 2 23	㉓
④ 壺井 達矢 3 3	⑭ 辻本 貴行 3 14	㉔ 宮川 信博 2 24	㉔
⑤ 本蔵 大誠 3 4	⑮ 渡邊 太利 3 15	㉕ 森 彬渡 2 25	㉕
⑥ 伊達 成 3 5	⑯ 小山 雄哉 2 16	㉖ 綿貫 祥太 2 26	㉖
⑦ 石川 和哉 3 7	⑰ 定山 叶都 2 17	㉗	㉗
⑧ 一原 大起 3 8	⑱ 金子悠太朗 2 18	㉘	㉘
⑨ 熊倉 幸哉 3 9	⑲ 末永 柊 2 19	㉙	㉙
⑩ 杉原 汰周 3 10	⑳ 中田 智也 2 20	㉚	㉚

東洋大学		大学番号 1022	春リーグに向けての抱負
部長/金子 元彦 監督/岩田 卓海 コーチ/笠原 明子 主将/吉田直太郎 主務/庄司 匡輝 コーチ/渡辺 大樹		挑戦者として、3位以上を目標に頑張ります！	
我がチームの注目選手		昨年秋の MVP/ 吉田直太郎 (3年) 応援団長/ 猪坂 裕斗 (4年) チームの柱/ 猪坂 裕斗 (4年)	
氏名 学年 背番号	氏名 学年 背番号	氏名 学年 背番号	氏名 学年 背番号
① 猪坂 裕斗 4	⑪	⑳	㉑
② 菊地 駿介 4	⑫		㉒
③ 吉田直太郎 3	⑬		㉓
④ 沼尾ラルフミゲル 3	⑭		㉔
⑤ 吉村 勝斗 2	⑮		㉕
⑥ 庄司 匡輝 2	⑯		㉖
⑦ 関口 翔聖 2	⑰		㉗
⑧ 河村 健二 2	⑱		㉘
⑨	⑲		㉙
⑩	⑳		㉚

男子3部B 選手名簿

<h2>順天堂大学</h2>		大学番号		春リーグに向けての抱負 厳しい練習を重ねてきました。必ず2部に昇格します。							
		1076									
部長/牛尾 直行 監督/小野 雄大 コーチ/猿渡 一葉 主将/松枝 陽士 主務/財部 友 コーチ/大今 詩織											
我がチームの注目選手		昨年秋の MVP/ チームの柱/ みんな		応援団長/							
氏名	学年	背番号	氏名	学年	背番号	氏名	学年	背番号	氏名	学年	背番号
① 岡野 優輝	4		⑪ 福島 幸輝	2		⑳			㉑		
② 佐藤 史隆	3		⑫ 山縣 壮也	2					㉒		
③ 本宮 颯人	3		⑬ 石沢 太一	1					㉓		
④ 松枝 陽士	3		⑭ 川崎 航生	1					㉔		
⑤ 大津 遥己	2		⑮ 芳賀 彪汰	1					㉕		
⑥ 黒島 淳之介	2		⑯ 向江 康輔	1					㉖		
⑦ 高橋 陽人	2		⑰						㉗		
⑧ 財部 友	2		⑱						㉘		
⑨ 竹下 直輝	2		⑲						㉙		
⑩ 中島 希大	2		⑳						㉚		

<h2>専修大学</h2>		大学番号		春リーグに向けての抱負 これまでの練習の成果を活かし、2部昇格を目指します							
		1013									
部長/渡辺 英次 監督/小塩 信 コーチ/竹重三八男 主将/及川 輝明 主務/木村 悠吏 コーチ/尾崎 弘一											
我がチームの注目選手		昨年秋の MVP/ 鈴木 泰芽 (2年) チームの柱/ 山本 脩太 (2年)		応援団長/ 藤原 岳人 (4年)							
氏名	学年	背番号	氏名	学年	背番号	氏名	学年	背番号	氏名	学年	背番号
① 及川 輝明	4		⑪ 建部 真大	1		⑳			㉑		
② 藤原 岳人	4		⑫ 森本 優規	1					㉒		
③ 木村 悠吏	3		⑬						㉓		
④ 片原 大翔	3		⑭						㉔		
⑤ 鈴木 泰芽	2		⑮						㉕		
⑥ 山本 脩太	2		⑯						㉖		
⑦ 今井 桃之佑	2		⑰						㉗		
⑧ 氏家 琢磨	2		⑱						㉘		
⑨ 鈴木 慰王	1		⑲						㉙		
⑩ 岡部 翔	1		⑳						㉚		

<h2>法政大学Ⅱ部</h2>		大学番号		春リーグに向けての抱負 チーム力を発揮し、全員で支え合いながら、2部に昇格を目指します。							
		1018									
部長/阿部 真弓 監督/武田 俊道 コーチ/嵐田 吉朗 主将/猪上 拓磨 主務/築取 優樹 コーチ/岡島 圭祐											
我がチームの注目選手		昨年秋の MVP/ 田代 陸人 (4年) チームの柱/ 阿部 朔弥 (4年)		応援団長/ 築取 優樹 (2年)							
氏名	学年	背番号	氏名	学年	背番号	氏名	学年	背番号	氏名	学年	背番号
① 阿部 朔弥	4		⑪ 江原 海友	2		⑳			㉑		
② 渡邊 亮太	4		⑫ 西尾 和馬	2					㉒		
③ 尹 崇豪	4		⑬						㉓		
④ 田代 陸人	4		⑭						㉔		
⑤ 遠藤 康匡	4		⑮						㉕		
⑥ 猪上 拓磨	3		⑯						㉖		
⑦ 田中 孝一	3		⑰						㉗		
⑧ 佐々木 拓人	3		⑱						㉘		
⑨ 高橋 葵	2		⑲						㉙		
⑩ 築取 優樹	2		⑳						㉚		

男子3部B 選手名簿

東海大学		大学番号 1012	春リーグに向けての抱負 二部昇格目指して頑張ります！								
部長/伊藤 栄治 監督/野坂 俊弥 コーチ/ 主将/栗原 泰知 主務/山田 陽大 コーチ/		昨年秋の MVP/ 清水 玲 (3年) 応援団長/ 鈴木 啓太 (2年) チームの柱/ 栗原 泰知 (3年)									
我がチームの注目選手											
氏名	学年	背番号	氏名	学年	背番号	氏名	学年	背番号	氏名	学年	背番号
① 栗原 泰知	4	13	⑪ 初鹿野 桜佑	2	5	⑳			㉑		
② 櫻井 春太郎	4	6	⑫			㉒			㉒		
③ 清水 玲	4	46	⑬			㉓			㉓		
④ 山田 陽大	4	4	⑭			㉔			㉔		
⑤ 小見山 陽登	3	1	⑮			㉕			㉕		
⑥ 鈴木 啓太	3	66	⑯			㉖			㉖		
⑦ 服部 叡樹	3	3	⑰			㉗			㉗		
⑧ 松田 龍真	3	7	⑱			㉘			㉘		
⑨ 田尻 諒弥	3	2	⑲			㉙			㉙		
⑩ 田口 桂大	2	22	⑳			㉚			㉚		

作新学院大学		大学番号 1110	春リーグに向けての抱負 一位目指して頑張ります								
部長/武田 作郁 監督/遠藤 敦史 コーチ/芝田由紀恵 主将/三浦 颯太 主務/中川 煌 コーチ/土田 陽		昨年秋の MVP/ 廣瀬 海翔 (2年) 応援団長/ 大淵 賢己 (3年) チームの柱/ 三浦 颯太 (4年)									
我がチームの注目選手											
氏名	学年	背番号	氏名	学年	背番号	氏名	学年	背番号	氏名	学年	背番号
① 三浦 颯太	4		⑪ 山口 楓太	2		⑳			㉑		
② 桃井 駿	4		⑫ 小澤 将貴	2		㉒			㉒		
③ 小山 智成	3		⑬ 益子 修太	2		㉓			㉓		
④ 平塚 颯人	3		⑭ 高山 宏	1		㉔			㉔		
⑤ 中川 煌	3		⑮ 斎藤 龍伸	1		㉕			㉕		
⑥ 大淵 賢己	3		⑯ 遠藤 雄平	1		㉖			㉖		
⑦ 塚原 和哉	3		⑰ 宮島 大輝	1		㉗			㉗		
⑧ 江俣 智樹	3		⑱			㉘			㉘		
⑨ 廣瀬 海翔	2		⑲			㉙			㉙		
⑩ 飯村 寛太	2		⑳			㉚			㉚		

慶應義塾大学		大学番号 1057	春リーグに向けての抱負 部員全員が春リーグに向けて努力を重ねてきました。チャレンジャー精神で戦い抜きます。								
部長/岸田 和明 監督/岩田 好造 コーチ/青木 孝徳 主将/岸本 航 主務/猪塚 諒 コーチ/		昨年秋の MVP/ 青木 洸明 (3年) 応援団長/ 文珠川友基 (2年) チームの柱/ 猪塚 諒 (4年)									
我がチームの注目選手											
氏名	学年	背番号	氏名	学年	背番号	氏名	学年	背番号	氏名	学年	背番号
① 岸本 航	4		⑪ 春日 洋輝	2		⑳			㉑		
② 猪塚 諒	4		⑫ 木下 大輔	2		㉒			㉒		
③ 若林 楽	3		⑬ 茜ヶ久保信平	2		㉓			㉓		
④ 秋山 航平	3		⑭ 山田 隼晟	2		㉔			㉔		
⑤ 青木 洸明	3		⑮ Harvey Andrew	2		㉕			㉕		
⑥ 佃 健太郎	3		⑯ 中村 励心	1		㉖			㉖		
⑦ 金澤 太成	2		⑰			㉗			㉗		
⑧ 三朝 隆世	2		⑱			㉘			㉘		
⑨ 岡本 昂	2		⑲			㉙			㉙		
⑩ 文珠川友基	2		⑳			㉚			㉚		

男子4部B 選手名簿

東京大学		大学番号 1030	春リーグに向けての抱負 3部昇格を目指してを全力を尽くす								
部長/山梨 裕司 監督/濱野 雅史 コーチ/清水 裕		主将/鈴木 裕太 主務/梶谷 陸 コーチ/									
我がチームの注目選手		昨年秋の MVP/ 小川 永瑚 (2年) チームの柱/ 鈴木 裕太 (4年)		応援団長/ 能松 直紀 (3年)							
氏名	学年	背番号	氏名	学年	背番号	氏名	学年	背番号	氏名	学年	背番号
① 小川 瑞生	4	1	⑪ 犬塚 拓音	3	11	⑳ 池崎 公基	2	21	㉑ 中南 翔太	2	31
② 梶谷 陸	4	2	⑫ 占部 優太	3	12	㉒ 池田 太陽	2	22	㉒ 原 咲之助	2	32
③ 七野 広夢	4	3	⑬ 大石 敦也	3	13	㉓ 大西 健士郎	2	23	㉓ 向原 侑汰	2	33
④ 鈴木 裕太	4	4	⑭ 木口 翔太	3	14	㉔ 小川 永瑚	2	24	㉔ 山口 泉	2	34
⑤ 中田 龍良	4	5	⑮ 田中 耀良	3	15	㉕ 木村 颯斗	2	25	㉕		
⑥ 中村 将吾	4	6	⑯ 田中 佑樹	3	16	㉖ 小谷 俊介	2	26	㉖		
⑦ 廣瀬 優太郎	4	7	⑰ 塚本 拓冬	3	17	㉗ 田上 勇誠	2	27	㉗		
⑧ 藤巻 祥悟	4	8	⑱ 能松 直紀	3	18	㉘ 田中 遼靖	2	28	㉘		
⑨ 松本 慶	4	9	㉑ 長谷川 寛純	3	19	㉙ 内藤 大嗣	2	29	㉙		
⑩ 山口 拓夢	4	10	㉒ 松浦 聞汰	3	20	㉚ 中井 操	2	30	㉚		

大東文化大学		大学番号 1037	春リーグに向けての抱負 チーム一丸となって大東らしく元気に楽しく3部昇格しようと思います。								
部長/橋本みのり 監督/佐々木隼人 コーチ/内海 博貴		主将/角 琉雅 主務/山崎 權二 コーチ/大塩 拓弥									
我がチームの注目選手		昨年秋の MVP/ 遠山 大道 (3年) チームの柱/ 遠山 大道 (3年)		応援団長/ 遠山 大道 (3年)							
氏名	学年	背番号	氏名	学年	背番号	氏名	学年	背番号	氏名	学年	背番号
① 角 琉雅	3		⑪			⑳			㉑		
② 遠山 大道	3		⑫			㉒			㉒		
③ 千葉 太一	2		⑬			㉓			㉓		
④ 山崎 權二	2		⑭			㉔			㉔		
⑤ 田口 翼	2		⑮			㉕			㉕		
⑥ 大谷 創士	2		⑯			㉖			㉖		
⑦			⑰			㉗			㉗		
⑧			⑱			㉘			㉘		
⑨			㉑			㉙			㉙		
⑩			㉒			㉚			㉚		

関東学院大学		大学番号 1026	春リーグに向けての抱負 春リーグでは、試合に出る選手だけでなく、応援や雰囲気も含めてチーム全体で流れを作り、勝利につなげていきます。								
部長/関田 優斗 監督/永吉 知彦 コーチ/笹川 雄太		主将/関田 優斗 主務/石山 隼佑 コーチ/									
我がチームの注目選手		昨年秋の MVP/ 山崎 隼十 (3年) チームの柱/ 前田 琥海 (3年)		応援団長/ 青木 聡太 (2年)							
氏名	学年	背番号	氏名	学年	背番号	氏名	学年	背番号	氏名	学年	背番号
① 廣岡 宙	3		⑪ 奥本 怜苑	2		⑳			㉑		
② 前田 琥海	3		⑫ 竹本 遥樹	1		㉒			㉒		
③ 山崎 隼十	3		⑬ 藤原 陸斗	1		㉓			㉓		
④ XIE JIALE	3		⑭ 中島 明	1		㉔			㉔		
⑤ WU WEIFAN	2		⑮			㉕			㉕		
⑥ 関田 優斗	2		⑯			㉖			㉖		
⑦ 志田 創基	2		⑰			㉗			㉗		
⑧ 青木 聡太	2		⑱			㉘			㉘		
⑨ 石山 隼佑	2		㉑			㉙			㉙		
⑩ 小船 一真	2		㉒			㉚			㉚		

男子4部B 選手名簿

<h2 style="text-align: center;">成城大学</h2>		大学番号 1086	春リーグに向けての抱負 一つでも多く勝てるように頑張ります。	
		部長/山本 敦久 監督/金子 佳瑚 コーチ/藤原 健人 主将/吉田 恭佑 主務/田中 柊羽 コーチ/宇佐美彩美		
我がチームの注目選手		昨年秋の MVP/ 田中 柊羽 (2年) チームの柱/ 吉田 恭佑 (3年)		応援団長/ 芝田虎太郎 (2年)
氏名 学年 背番号	氏名 学年 背番号	氏名 学年 背番号	氏名 学年 背番号	
① 吉田 恭佑 3	⑪	⑳	⑳	
② 芝田虎太郎 2	⑫	㉑	㉑	
③ 田中 柊羽 2	⑬	㉒	㉒	
④ 照屋 暖斗 2	⑭	㉓	㉓	
⑤ 野地 脩太 2	⑮	㉔	㉔	
⑥ 日高 蓮 2	⑯	㉕	㉕	
⑦ 藤井 洸太郎 2	⑰	㉖	㉖	
⑧	⑱	㉗	㉗	
⑨	㉀	㉘	㉘	
⑩	㉁	㉙	㉙	
	㉂	㉚	㉚	
	㉃	㉛	㉛	
	㉄	㉜	㉜	
	㉅	㉝	㉝	
	㉆	㉞	㉞	
	㉇	㉟	㉟	
	㉈	㊱	㊱	
	㉉	㊲	㊲	
	㊳	㊳	㊳	

<h2 style="text-align: center;">東京科学大学</h2>		大学番号 1029	春リーグに向けての抱負 4部優勝と昇格を目指して、一戦一戦全力で戦い抜きます。	
		部長/小寺 哲夫 監督/ 主将/今 勇人 主務/鍋田 悠哉 コーチ/小宮 美雪 コーチ/		
我がチームの注目選手		昨年秋の MVP/ 山村 誓 (4年) チームの柱/ 伊藤 琢人 (3年)		応援団長/ 木村 文哉 (2年)
氏名 学年 背番号	氏名 学年 背番号	氏名 学年 背番号	氏名 学年 背番号	
① 鍋田 悠哉 3	⑪ 北澤 慶太 2	⑳	⑳	
② 今 勇人 3	⑫ 瓜生 遥祐 2	㉑	㉑	
③ 山村 誓 4	⑬ 白井雄一郎 2	㉒	㉒	
④ 米田 瑞生 4	⑭ 木村 文哉 2	㉓	㉓	
⑤ 伊藤 琢人 3	⑮	㉔	㉔	
⑥ 四位 碧唯 3	⑯	㉕	㉕	
⑦ 瀬尾 優斗 3	⑰	㉖	㉖	
⑧ 末吉 央樹 3	⑱	㉗	㉗	
⑨ 酒井 仁 2	㉀	㉘	㉘	
⑩ 長瀬 広祐 2	㉁	㉙	㉙	
	㉂	㉚	㉚	
	㉃	㉛	㉛	
	㉄	㉜	㉜	
	㉅	㉝	㉝	
	㉆	㉞	㉞	
	㉇	㉟	㉟	
	㉈	㊱	㊱	
	㉉	㊲	㊲	
	㊳	㊳	㊳	

<h2 style="text-align: center;">茨城大学</h2>		大学番号 1044	春リーグに向けての抱負 4部1位を目指しチーム一丸となって頑張ります。	
		部長/西部 陽翔 監督/ 主将/西部 陽翔 主務/根岸 恭平 コーチ/ コーチ/		
我がチームの注目選手		昨年秋の MVP/ 吉田 亮太 (4年) チームの柱/ 西部 陽翔 (2年)		応援団長/ 後藤 耕喜 (2年)
氏名 学年 背番号	氏名 学年 背番号	氏名 学年 背番号	氏名 学年 背番号	
① 安部祥太郎 2	⑪ 吉田 亮太 4	⑳	⑳	
② 江波戸大樹 2	⑫	㉑	㉑	
③ 後藤 耕喜 2	⑬	㉒	㉒	
④ 高根沢 然 2	⑭	㉓	㉓	
⑤ 西部 陽翔 2	⑮	㉔	㉔	
⑥ 沼田 國士 2	⑯	㉕	㉕	
⑦ 根岸 恭平 2	⑰	㉖	㉖	
⑧ 花島 碧斗 2	⑱	㉗	㉗	
⑨ 森本 優士 2	㉀	㉘	㉘	
⑩ 小林 朔久 3	㉁	㉙	㉙	
	㉂	㉚	㉚	
	㉃	㉛	㉛	
	㉄	㉜	㉜	
	㉅	㉝	㉝	
	㉆	㉞	㉞	
	㉇	㉟	㉟	
	㉈	㊱	㊱	
	㉉	㊲	㊲	
	㊳	㊳	㊳	

男子4部C 選手名簿

<h2 style="text-align: center;">国士舘大学</h2>		大学番号 1033	春リーグに向けての抱負 一勝でも多く勝ち取り、3部復帰を目指します。	
		部長/秋田 博昭 監督/ 主将/小池 光 主務/ 榎山 大河 コーチ/ コーチ/		
我がチームの注目選手		昨年の MVP/ 宮廻幸太郎 (3年) チームの柱/ 小池 光 (3年)		応援団長/ 須知 優人 (3年)
氏名 学年 背番号	氏名 学年 背番号	氏名 学年 背番号	氏名 学年 背番号	
① 小池 光 3	⑪ 中澤 慶 2	⑳	㉑	
② 榎山 大河 3	⑫ 為貝 直生 2	㉑	㉒	
③ 宮廻幸太郎 3	⑬ 永田 遙 2	㉒	㉓	
④ 須知 優人 3	⑭ 小林 賢吾 2	㉓	㉔	
⑤ 井田 敦也 3	⑮ 小林 悠也 2	㉔	㉕	
⑥ 村松 晴仁 3	⑯ 須戸 太進 2	㉕	㉖	
⑦ 宮本 悠希 2	⑰ 大内 悠矢 2	㉖	㉗	
⑧ 遠藤 暖 2	⑱	㉗	㉘	
⑨ 鈴木 友翔 2	⑲	㉘	㉙	
⑩ 浅野 翔太 2	⑳	㉙	㉚	

<h2 style="text-align: center;">埼玉大学</h2>		大学番号 1024	春リーグに向けての抱負 3部昇格目指して日々、部員全員で頑張ります!!	
		部長/熊谷 拓士 監督/ 主将/熊谷 拓士 主務/ コーチ/ コーチ/		
我がチームの注目選手		昨年の MVP/ 熊谷 拓士 (3年) チームの柱/ 今喜 多輝 (2年)		応援団長/ 田代 優也 (2年)
氏名 学年 背番号	氏名 学年 背番号	氏名 学年 背番号	氏名 学年 背番号	
① 熊谷 拓士 3	⑪ グエン シーニアットミン 2	⑳	㉑	
② 齋藤 諒汰 2	⑫ 今喜 多輝 2	㉑	㉒	
③ 佐無田真人 2	⑬	㉒	㉓	
④ 柳 悠太 2	⑭	㉓	㉔	
⑤ 高橋 奏仁 2	⑮	㉔	㉕	
⑥ 田代 優也 2	⑯	㉕	㉖	
⑦ 海老根 佑 2	⑰	㉖	㉗	
⑧ 小林 友弥 2	⑱	㉗	㉘	
⑨ 森 安正 2	⑲	㉘	㉙	
⑩ 佐藤 暁司 2	⑳	㉙	㉚	

<h2 style="text-align: center;">東京農業大学</h2>		大学番号 1045	春リーグに向けての抱負 3部に上がれるように一戦一戦一生懸命頑張ります!!!	
		部長/勝亦 陽一 監督/市橋 武 コーチ/陶山 敏樹 主将/平田洗汰郎 主務/横田 匡亮 コーチ/ コーチ/		
我がチームの注目選手		昨年の MVP/ 東 悠智 (4年) チームの柱/ 黒木 蒼馬 (4年)		応援団長/ 安西 玲 (2年)
氏名 学年 背番号	氏名 学年 背番号	氏名 学年 背番号	氏名 学年 背番号	
①	⑪	⑳	㉑	
②	⑫	㉑	㉒	
③	⑬	㉒	㉓	
④	⑭	㉓	㉔	
⑤	⑮	㉔	㉕	
⑥	⑯	㉕	㉖	
⑦	⑰	㉖	㉗	
⑧	⑱	㉗	㉘	
⑨	⑲	㉘	㉙	
⑩	⑳	㉙	㉚	

男子4部C 選手名簿

千葉工業大学		大学番号 1068	春リーグに向けての抱負 4部優勝、3部昇格を目標に、チーム一丸となって頑張ります!!	
部長/福本 泰洋 監督/ 主将/田中 佑哉 主務/高橋 光		コーチ/ コーチ/		
我がチームの注目選手		昨年秋の MVP/ 田中 佑哉 (3年) チームの柱/ 平子 裕貴 (3年)		応援団長/ 秋山 航輝 (3年)
氏名 学年 背番号	氏名 学年 背番号	氏名 学年 背番号	氏名 学年 背番号	
① 秋山 航輝 4	⑪	⑳	⑳	
② 高橋 光 4	⑫	㉑	㉑	
③ 田中 佑哉 4	⑬	㉒	㉒	
④ 平子 裕貴 4	⑭	㉓	㉓	
⑤ 谷 謙太郎 3	⑮	㉔	㉔	
⑥ 堀内 樹 3	⑯	㉕	㉕	
⑦ 山田 真誠 3	⑰	㉖	㉖	
⑧ 小池 悠太 2	⑱	㉗	㉗	
⑨ 橋本 湊介 2	⑲	㉘	㉘	
⑩ 渡辺 隆次 2	㉔	㉙	㉙	
		㉚	㉚	
		㉛	㉛	
		㉜	㉜	
		㉝	㉝	
		㉞	㉞	
		㉟	㉟	
		㊱	㊱	
		㊲	㊲	
		㊳	㊳	
		㊴	㊴	
		㊵	㊵	
		㊶	㊶	
		㊷	㊷	
		㊸	㊸	
		㊹	㊹	
		㊺	㊺	

尚美学園大学		大学番号 1020	春リーグに向けての抱負 今は4部の5位なので上位の大学に食らいついていきたい。	
部長/伊達 正彦 監督/ 主将/福島 虎和 主務/福島 虎和		コーチ/ コーチ/		
我がチームの注目選手		昨年秋の MVP/ 福島 虎和 (3年) チームの柱/ 田井 和哉 (2年)		応援団長/ 竹内 楽 (2年)
氏名 学年 背番号	氏名 学年 背番号	氏名 学年 背番号	氏名 学年 背番号	
① 志田 聖斗 3	⑪	⑳	⑳	
② 福島 虎和 3	⑫	㉑	㉑	
③ 池田 乃夢 2	⑬	㉒	㉒	
④ 遠藤 煌也 2	⑭	㉓	㉓	
⑤ 佐久間 楓雅 2	⑮	㉔	㉔	
⑥ 田井 和哉 2	⑯	㉕	㉕	
⑦ 竹内 楽 2	⑰	㉖	㉖	
⑧ 富山 柊也 2	⑱	㉗	㉗	
⑨	⑲	㉘	㉘	
⑩	㉔	㉙	㉙	
		㉚	㉚	
		㉛	㉛	
		㉜	㉜	
		㉝	㉝	
		㉞	㉞	
		㉟	㉟	
		㊱	㊱	
		㊲	㊲	
		㊳	㊳	
		㊴	㊴	
		㊵	㊵	
		㊶	㊶	
		㊷	㊷	
		㊸	㊸	
		㊹	㊹	
		㊺	㊺	

明星大学		大学番号 1036	春リーグに向けての抱負 納得のいくプレーをする。	
部長/五味 香月 監督/ 主将/ 主務/		コーチ/ コーチ/		
我がチームの注目選手		昨年秋の MVP/ (年) チームの柱/ (年)		応援団長/ (年)
氏名 学年 背番号	氏名 学年 背番号	氏名 学年 背番号	氏名 学年 背番号	
① 梶原 祐仁 4	⑪	⑳	⑳	
② 平田 育人 4	⑫	㉑	㉑	
③ 伊藤 匠弥 4	⑬	㉒	㉒	
④ 小室 元暉 3	⑭	㉓	㉓	
⑤	⑮	㉔	㉔	
⑥	⑯	㉕	㉕	
⑦	⑰	㉖	㉖	
⑧	⑱	㉗	㉗	
⑨	⑲	㉘	㉘	
⑩	㉔	㉙	㉙	
		㉚	㉚	
		㉛	㉛	
		㉜	㉜	
		㉝	㉝	
		㉞	㉞	
		㉟	㉟	
		㊱	㊱	
		㊲	㊲	
		㊳	㊳	
		㊴	㊴	
		㊵	㊵	
		㊶	㊶	
		㊷	㊷	
		㊸	㊸	
		㊹	㊹	
		㊺	㊺	

男子4部D 選手名簿

駒澤大学		大学番号 1028	春リーグに向けての抱負 一致団結してリーグ優勝目指して頑張ります！	
部長/田丸 大 監督/近藤 敏彦 コーチ/ 主将/大竹晃太郎 主務/藤田 權 コーチ/				
我がチームの注目選手		昨秋の MVP/ 小林 亮太 (3年) チームの柱/ 大竹晃太郎 (2年)		応援団長/ 夏原 駿也 (1年)
氏名 学年 背番号	氏名 学年 背番号	氏名 学年 背番号	氏名 学年 背番号	
① 綾部 優大 4	⑪ 佐怒賀 脩乃 2	⑳	⑳	
② 村元 ケイト 4	⑫ 神山 大弥 2	㉑	㉑	
③ 内田 凌太 4	⑬ 阿部 真山 2	㉒	㉒	
④ 小林 亮太 4	⑭ 福島 颯人 2	㉓	㉓	
⑤ 勝山 悠希 4	⑮ 夏原 駿也 2	㉔	㉔	
⑥ 設楽 望 3	⑯	㉕	㉕	
⑦ 大竹晃太郎 3	⑰	㉖	㉖	
⑧ 藤田 權 3	⑱	㉗	㉗	
⑨ 木戸 陸斗 3	㉒	㉘	㉘	
⑩ 樋口 凱 2	㉓	㉙	㉙	
	㉔	㉚	㉚	
	㉕	㉛	㉛	
	㉖	㉜	㉜	
	㉗	㉝	㉝	
	㉘	㉞	㉞	
	㉙	㉟	㉟	
	㉚	㊱	㊱	
	㉛	㊲	㊲	
	㉜	㊳	㊳	
	㉝	㊴	㊴	
	㉞	㊵	㊵	
	㉟	㊶	㊶	
	㊰	㊷	㊷	
	㊱	㊸	㊸	
	㊲	㊹	㊹	
	㊳	㊺	㊺	
	㊴	㊻	㊻	
	㊵	㊼	㊼	
	㊶	㊽	㊽	
	㊷	㊾	㊾	
	㊸	㊿	㊿	

東京理科大学		大学番号 1015	春リーグに向けての抱負 3部リーグへの昇格を目標に全力を尽くします。	
部長/佐藤 快音 監督/小林 宏 コーチ/ 主将/石井 颯 主務/和田 仁香 コーチ/				
我がチームの注目選手		昨秋の MVP/ 石井 颯 (3年) チームの柱/ 石井 颯 (3年)		応援団長/ 君島 颯馬 (2年)
氏名 学年 背番号	氏名 学年 背番号	氏名 学年 背番号	氏名 学年 背番号	
① 中村 光 4	⑪ 大中 希海 3	⑳ 佐藤 匠悟 2	⑳	
② 木田 裕哉 4	⑫ 梅崎 俊太 2	㉑	㉑	
③ 渡邊 草太 4	⑬ 君島 颯馬 2	㉒	㉒	
④ 高田 陽太 4	⑭ 光部 友太郎 2	㉓	㉓	
⑤ 荻野 泰成 4	⑮ 池田 智哉 2	㉔	㉔	
⑥ 渡辺 賢司 3	⑯ 荻原 大翔 2	㉕	㉕	
⑦ 森田 智瑛 3	⑰ 大原 遼人 2	㉖	㉖	
⑧ 石井 颯 3	⑱ 酒井 希弘 2	㉗	㉗	
⑨ 中川 晴貴 3	㉒	㉘	㉘	
⑩ 佐藤 快音 3	㉓	㉙	㉙	
	㉔	㉚	㉚	
	㉕	㉛	㉛	
	㉖	㉜	㉜	
	㉗	㉝	㉝	
	㉘	㉞	㉞	
	㉙	㉟	㉟	
	㉚	㊱	㊱	
	㉛	㊲	㊲	
	㉜	㊳	㊳	
	㉝	㊴	㊴	
	㉞	㊵	㊵	
	㉟	㊶	㊶	
	㊰	㊷	㊷	
	㊱	㊸	㊸	
	㊲	㊹	㊹	
	㊳	㊺	㊺	
	㊴	㊻	㊻	
	㊵	㊼	㊼	
	㊶	㊽	㊽	
	㊷	㊾	㊾	
	㊸	㊿	㊿	

日本ウェルネススポーツ大学		大学番号 1048	春リーグに向けての抱負 練習の成果を十分に発揮します。	
部長/藺部 正人 監督/大久保 隆 コーチ/柴崎 栄児 主将/金子 透士 主務/金子 透士 コーチ/				
我がチームの注目選手		昨秋の MVP/ 杉本 春輝 (3年) チームの柱/ 杉本 春輝 (3年)		応援団長/ 金子 透士 (3年)
氏名 学年 背番号	氏名 学年 背番号	氏名 学年 背番号	氏名 学年 背番号	
① 上野 耀永 4	⑪ 富宿 太希 2	⑳	⑳	
② 佐藤 璃空 4	⑫ 崔 世航 2	㉑	㉑	
③ 杉本 春輝 3	⑬	㉒	㉒	
④ 金子 透士 3	⑭	㉓	㉓	
⑤ 吉成 慶太 3	⑮	㉔	㉔	
⑥ 酒井 愛翔 3	⑯	㉕	㉕	
⑦ 會田 玲大 2	⑰	㉖	㉖	
⑧ 盛 柁京 2	⑱	㉗	㉗	
⑨ 堀込 裕二 2	㉒	㉘	㉘	
⑩ 石橋 嵐 2	㉓	㉙	㉙	
	㉔	㉚	㉚	
	㉕	㉛	㉛	
	㉖	㉜	㉜	
	㉗	㉝	㉝	
	㉘	㉞	㉞	
	㉙	㉟	㉟	
	㉚	㊱	㊱	
	㉛	㊲	㊲	
	㉜	㊳	㊳	
	㉝	㊴	㊴	
	㉞	㊵	㊵	
	㉟	㊶	㊶	
	㊰	㊷	㊷	
	㊱	㊸	㊸	
	㊲	㊹	㊹	
	㊳	㊺	㊺	
	㊴	㊻	㊻	
	㊵	㊼	㊼	
	㊶	㊽	㊽	
	㊷	㊾	㊾	
	㊸	㊿	㊿	

男子4部D 選手名簿

<h2 style="text-align: center;">高崎経済大学</h2>		大学番号 1053	春リーグに向けての抱負 昨年昇格した勢いそのまま！3部昇格を目指します！	
		部長/岩井田 陸 監督/ ーチ/ 主将/高橋 航輝 主務/ ーチ/		
我がチームの注目選手		昨年のMVP/ 岩井田 陸 (3年) チームの柱/ 高橋 航輝 (3年)		応援団長/ 村上 慧朔 (2年)
氏名 学年 背番号	氏名 学年 背番号	氏名 学年 背番号	氏名 学年 背番号	
① 岩井田 陸 3	⑪ 菅原 大和 3	⑳	⑳	
② 高橋 航輝 3	⑫ 大湯 崇太郎 2	㉑	㉑	
③ 藤村 詩大 3	⑬	㉒	㉒	
④ 坂場 唯人 2	⑭	㉓	㉓	
⑤ 村上 慧朔 2	⑮	㉔	㉔	
⑥ 狩野 颯大 3	⑯	㉕	㉕	
⑦ 佐々木 翔真 3	⑰	㉖	㉖	
⑧ 木村 和希 2	⑱	㉗	㉗	
⑨ 茨木 蒼志郎 2	⑲	㉘	㉘	
⑩ 齊藤 吏真 2	㉔	㉙	㉙	
	㉕	㉚	㉚	
	㉖	㉛	㉛	
	㉗	㉜	㉜	
	㉘	㉝	㉝	
	㉙	㉞	㉞	
	㉚	㉟	㉟	
	㉛	㊱	㊱	
	㉜	㊲	㊲	
	㉝	㊳	㊳	
	㉞	㊴	㊴	
	㉟	㊵	㊵	
	㊱	㊶	㊶	
	㊲	㊷	㊷	
	㊳	㊸	㊸	
	㊴	㊹	㊹	
	㊵	㊺	㊺	
	㊶	㊻	㊻	
	㊷	㊼	㊼	
	㊸	㊽	㊽	
	㊹	㊾	㊾	
	㊺	㊿	㊿	

<h2 style="text-align: center;">都留文科大学</h2>		大学番号 1014	春リーグに向けての抱負 残留目標に精いっぱい頑張ります。	
		部長/藤好 樂士 監督/ ーチ/ 主将/ 及川 嵩浩 主務/ ーチ/		
我がチームの注目選手		昨年のMVP/ 大藏 駿 (2年) チームの柱/ 藤好 樂士 (3年)		応援団長/ 新井 颯人 (2年)
氏名 学年 背番号	氏名 学年 背番号	氏名 学年 背番号	氏名 学年 背番号	
① 藤好 樂士 3	⑪	⑳	⑳	
② 及川 嵩浩 3	⑫	㉑	㉑	
③ 新井 颯人 2	⑬	㉒	㉒	
④ 宇野 元兜 2	⑭	㉓	㉓	
⑤ 大藏 駿 2	⑮	㉔	㉔	
⑥ 橘 理一郎 2	⑯	㉕	㉕	
⑦ 堀 聖那 2	⑰	㉖	㉖	
⑧	⑱	㉗	㉗	
⑨	⑲	㉘	㉘	
⑩	㉔	㉙	㉙	
	㉕	㉚	㉚	
	㉖	㉛	㉛	
	㉗	㉜	㉜	
	㉘	㉝	㉝	
	㉙	㉞	㉞	
	㉚	㉟	㉟	
	㉛	㊱	㊱	
	㉜	㊲	㊲	
	㉝	㊳	㊳	
	㉞	㊴	㊴	
	㉟	㊵	㊵	
	㊱	㊶	㊶	
	㊲	㊷	㊷	
	㊳	㊸	㊸	
	㊴	㊹	㊹	
	㊵	㊺	㊺	
	㊶	㊻	㊻	
	㊷	㊼	㊼	
	㊸	㊽	㊽	
	㊹	㊾	㊾	
	㊺	㊿	㊿	

<h2 style="text-align: center;">東京都立大学</h2>		大学番号 1025	春リーグに向けての抱負 日々の練習の成果を発揮しそれぞれがベストを尽くす。	
		部長/ 若林 旺佑 監督/ ーチ/ 主将/ 中川 穂乃佳 主務/ ーチ/		
我がチームの注目選手		昨年のMVP/ 衣笠 悠汰 (4年) チームの柱/ 若林 旺佑 (3年)		応援団長/ 合津 帆貴 (2年)
氏名 学年 背番号	氏名 学年 背番号	氏名 学年 背番号	氏名 学年 背番号	
① 衣笠 悠汰 4	⑪	⑳	⑳	
② 若林 旺佑 3	⑫	㉑	㉑	
③ 齊藤 洋斗 3	⑬	㉒	㉒	
④ 山本 修平 3	⑭	㉓	㉓	
⑤ 合津 帆貴 2	⑮	㉔	㉔	
⑥ 宮崎 孝太郎 2	⑯	㉕	㉕	
⑦ 齊藤 奨馬 2	⑰	㉖	㉖	
⑧	⑱	㉗	㉗	
⑨	⑲	㉘	㉘	
⑩	㉔	㉙	㉙	
	㉕	㉚	㉚	
	㉖	㉛	㉛	
	㉗	㉜	㉜	
	㉘	㉝	㉝	
	㉙	㉞	㉞	
	㉚	㉟	㉟	
	㉛	㊱	㊱	
	㉜	㊲	㊲	
	㉝	㊳	㊳	
	㉞	㊴	㊴	
	㉟	㊵	㊵	
	㊱	㊶	㊶	
	㊲	㊷	㊷	
	㊳	㊸	㊸	
	㊴	㊹	㊹	
	㊵	㊺	㊺	
	㊶	㊻	㊻	
	㊷	㊼	㊼	
	㊸	㊽	㊽	
	㊹	㊾	㊾	
	㊺	㊿	㊿	

男子5部 A 選手名簿

<h2 style="text-align: center;">武蔵野大学</h2>		大学番号 1087	春リーグに向けての抱負 4部に返り咲けるように頑張ります！	
		部長/松下 花 監督/栗原 聖人 コーチ/土居幸一郎 主将/松本 眞也 主務/加藤 優楽 コーチ/峯島 陸		
我がチームの注目選手		昨秋の MVP/ 松本 眞也 (2年) チームの柱/ 松本 眞也 (2年)		応援団長/ 大井 来瑠 (4年)
氏名 学年 背番号	氏名 学年 背番号	氏名 学年 背番号	氏名 学年 背番号	
① 大井 来瑠 4	⑪	⑳	⑳	
② 山内 悠人 3	⑫	㉑	㉑	
③ 加藤 優楽 3	⑬	㉒	㉒	
④ 田中 柊也 3	⑭	㉓	㉓	
⑤ 松本 眞也 2	⑮	㉔	㉔	
⑥ 野村 瑛斗 2	⑯	㉕	㉕	
⑦ 中野 裕斗 2	⑰	㉖	㉖	
⑧ 鈴木 優一 2	⑱	㉗	㉗	
⑨ 渡邊 真士 3	⑲	㉘	㉘	
⑩	㉔	㉙	㉙	
	㉕	㉚	㉚	
	㉖	㉛	㉛	
	㉗	㉜	㉜	
	㉘	㉝	㉝	
	㉙	㉞	㉞	
	㉚	㉟	㉟	
	㉛	㊱	㊱	
	㉜	㊲	㊲	
	㉝	㊳	㊳	
	㉞	㊴	㊴	
	㉟	㊵	㊵	
	㊱	㊶	㊶	
	㊲	㊷	㊷	
	㊳	㊸	㊸	
	㊴	㊹	㊹	
	㊵	㊺	㊺	
	㊶	㊻	㊻	
	㊷	㊼	㊼	
	㊸	㊽	㊽	
	㊹	㊾	㊾	
	㊺	㊿	㊿	

<h2 style="text-align: center;">中央学院大学</h2>		大学番号 1100	春リーグに向けての抱負 春リーグでは日々の練習の成果を発揮し、最後まで粘り強く戦い抜きます。	
		部長/村本 伸幸 監督/ 主将/岩崎 陽人 主務/佐藤 蓮 コーチ/ コーチ/		
我がチームの注目選手		昨秋の MVP/ 平泉 琉生 (4年) チームの柱/ 藤原 義喜 (3年)		応援団長/ 小川 裕也 (4年)
氏名 学年 背番号	氏名 学年 背番号	氏名 学年 背番号	氏名 学年 背番号	
① 小川 裕也 4 1	⑪	⑳	⑳	
② 平泉 琉生 4 2	⑫	㉑	㉑	
③ 藤原 義喜 3 3	⑬	㉒	㉒	
④ 岩崎 陽人 3 4	⑭	㉓	㉓	
⑤ 本田 倅也 2 5	⑮	㉔	㉔	
⑥ 高松 蓮 2 6	⑯	㉕	㉕	
⑦	⑰	㉖	㉖	
⑧	⑱	㉗	㉗	
⑨	⑲	㉘	㉘	
⑩	㉔	㉙	㉙	
	㉕	㉚	㉚	
	㉖	㉛	㉛	
	㉗	㉜	㉜	
	㉘	㉝	㉝	
	㉙	㉞	㉞	
	㉚	㉟	㉟	
	㉛	㊱	㊱	
	㉜	㊲	㊲	
	㉝	㊳	㊳	
	㉞	㊴	㊴	
	㉟	㊵	㊵	
	㊱	㊶	㊶	
	㊲	㊷	㊷	
	㊳	㊸	㊸	
	㊴	㊹	㊹	
	㊵	㊺	㊺	
	㊶	㊻	㊻	
	㊷	㊼	㊼	
	㊸	㊽	㊽	
	㊹	㊾	㊾	
	㊺	㊿	㊿	

<h2 style="text-align: center;">工学院大学</h2>		大学番号 1098	春リーグに向けての抱負 全員が全力を出しきり、4部への昇格を目指します。	
		部長/増田 大和 監督/徳永 健 コーチ/ 主将/野田 稷志 主務/野田 稷志 コーチ/		
我がチームの注目選手		昨秋の MVP/ 菅原 柊太 (2年) チームの柱/ 御法川 舜 (3年)		応援団長/ 上村 奏太 (3年)
氏名 学年 背番号	氏名 学年 背番号	氏名 学年 背番号	氏名 学年 背番号	
① 野田 稷志 3 1	⑪	⑳	⑳	
② 上村 奏太 3 2	⑫	㉑	㉑	
③ 御法川 舜 3 3	⑬	㉒	㉒	
④ 小林 大輝 3 4	⑭	㉓	㉓	
⑤ 大東 藍介 3 5	⑮	㉔	㉔	
⑥ 増田 大和 2 6	⑯	㉕	㉕	
⑦ 菅原 柊太 2 7	⑰	㉖	㉖	
⑧	⑱	㉗	㉗	
⑨	⑲	㉘	㉘	
⑩	㉔	㉙	㉙	
	㉕	㉚	㉚	
	㉖	㉛	㉛	
	㉗	㉜	㉜	
	㉘	㉝	㉝	
	㉙	㉞	㉞	
	㉚	㉟	㉟	
	㉛	㊱	㊱	
	㉜	㊲	㊲	
	㉝	㊳	㊳	
	㉞	㊴	㊴	
	㉟	㊵	㊵	
	㊱	㊶	㊶	
	㊲	㊷	㊷	
	㊳	㊸	㊸	
	㊴	㊹	㊹	
	㊵	㊺	㊺	
	㊶	㊻	㊻	
	㊷	㊼	㊼	
	㊸	㊽	㊽	
	㊹	㊾	㊾	
	㊺	㊿	㊿	

男子5部 A 選手名簿

武蔵大学		大学番号 1041	春リーグに向けての抱負		
		部長 / 監督 / コーチ / 主将 / 主務 / コーチ /			
我がチームの注目選手		昨年秋の MVP / チームの柱 /	(年) (年)	応援団長 /	(年)
氏名	学年	背番号	氏名	学年	背番号
① 育野 恵	4		⑪ 岩永 倫	2	
② 山本 遼	4		⑫ 雑賀 正臣	2	
③ 宇田川慶吾	3		⑬ 森井 遥来	2	
④ 立石 柊介	3		⑭ 落合 智海	2	
⑤ 齊藤 力輝	3		⑮ 則友 優夢	2	
⑥ 葛西 隼矢	3		⑯		
⑦ 岡田 大青	3		⑰		
⑧ 宮田 嵩大	3		⑱		
⑨ 町田 凜太郎	3		⑲		
⑩ 下城 陽輝	2		⑳		
			㉑		
			㉒		
			㉓		
			㉔		
			㉕		
			㉖		
			㉗		
			㉘		
			㉙		
			㉚		

千葉経済大学		大学番号 1115	春リーグに向けての抱負		
		部長 / 櫻井 慶彦 監督 / コーチ / 主将 / 宮崎 伊織 主務 / 椿 洸太 コーチ /	昇格目指して頑張ります！		
我がチームの注目選手		昨年秋の MVP / チームの柱 /	善光 倫久 (2年) 椿 洸太 (2年)	応援団長 / 宮崎 伊織 (3年)	
氏名	学年	背番号	氏名	学年	背番号
① 善光 倫久	2		⑪		
② 椿 洸太	2		⑫		
③ 宮崎 伊織	3		⑬		
④			⑭		
⑤			⑮		
⑥			⑯		
⑦			⑰		
⑧			⑱		
⑨			⑲		
⑩			⑳		
			㉑		
			㉒		
			㉓		
			㉔		
			㉕		
			㉖		
			㉗		
			㉘		
			㉙		
			㉚		

東洋大学理工学部		大学番号 1034	春リーグに向けての抱負		
		部長 / 村上 真 監督 / 伊藤 佑貴 コーチ / 主将 / 佐藤 宏明 主務 / 那花衣桜里 コーチ /	4部昇格を目指して全力でプレーする。		
我がチームの注目選手		昨年秋の MVP / チームの柱 /	那花衣桜里 (2年) 小林 寛己 (2年)	応援団長 / 佐藤 宏明 (2年)	
氏名	学年	背番号	氏名	学年	背番号
① 佐藤 宏明	2		⑪		
② 那花衣桜里	2		⑫		
③ 小林 寛己	2		⑬		
④ 小口 倭	2		⑭		
⑤ 根岸 彩太	1		⑮		
⑥ 竹川 侑輔	1		⑯		
⑦ 堂 蘭 泰成	3		⑰		
⑧ 白井 颯太郎	3		⑱		
⑨ 鄭 松毅	2		⑲		
⑩ 永井 瑛太	1		⑳		
			㉑		
			㉒		
			㉓		
			㉔		
			㉕		
			㉖		
			㉗		
			㉘		
			㉙		
			㉚		

男子5部B 選手名簿

<h2 style="text-align: center;">芝浦工業大学</h2>		大学番号 1019	春リーグに向けての抱負 絶対に5部リーグで一勝でも多く勝ち切る								
		部長/平本 聡太 監督/前田 健吾 コーチ/ 主将/平本 聡太 主務/近藤 伶央 コーチ/									
我がチームの注目選手		昨年秋の MVP/ 高橋 颯 (2年) チームの柱/ 高橋 颯 (2年)	応援団長/ 高橋 颯 (2年)								
氏名	学年	背番号	氏名	学年	背番号	氏名	学年	背番号	氏名	学年	背番号
① 平本 聡太	2	1	⑪ 中西 湊太	2	11	⑳			㉑		
② 高橋 颯	2	2	⑫ 牧村 恒希	2	12				㉒		
③ 近藤 伶央	4	3	⑬ 田部 智章	2	13				㉓		
④ 佐藤 翔	3	4	⑭						㉔		
⑤ 光澤 碧	3	5	⑮						㉕		
⑥ 斉藤 和貴	2	6	⑯						㉖		
⑦ 橋田 英治	2	7	⑰						㉗		
⑧ 上村 拓未	2	8	⑱						㉘		
⑨ 伊藤 伸晃	2	9	⑲						㉙		
⑩ 平井 寛士	2	10	⑳						㉚		

<h2 style="text-align: center;">東京電機大学北千住キャンパス</h2>		大学番号 1075	春リーグに向けての抱負 4部に昇格できるように頑張ります。								
		部長/米坂 耕介 監督/ 主将/米坂 耕介 主務/秋葉 勇人 コーチ/									
我がチームの注目選手		昨年秋の MVP/ (年) チームの柱/ (年)	応援団長/ (年)								
氏名	学年	背番号	氏名	学年	背番号	氏名	学年	背番号	氏名	学年	背番号
① 米坂 耕介	3	1	⑪			⑳			㉑		
② 尾崎 波音	3	2	⑫						㉒		
③ 松井亮太郎	2	3	⑬						㉓		
④ 遠藤 孝和	2	4	⑭						㉔		
⑤			⑮						㉕		
⑥			⑯						㉖		
⑦			⑰						㉗		
⑧			⑱						㉘		
⑨			⑲						㉙		
⑩			⑳						㉚		

<h2 style="text-align: center;">立正大学</h2>		大学番号 1067	春リーグに向けての抱負 日々の練習の成果を発揮して、チーム一丸となって昇格を目指す。								
		部長/山口 道昭 監督/大町 慶充 コーチ/ 主将/歸山 治希 主務/根岸 颯太 コーチ/									
我がチームの注目選手		昨年秋の MVP/ 歸山 治希 (2年) チームの柱/ 山田 蒼空 (2年)	応援団長/ 三澤 遥 (2年)								
氏名	学年	背番号	氏名	学年	背番号	氏名	学年	背番号	氏名	学年	背番号
① 田口 平	3	4	⑪ 三澤 遥	2	23	⑳ 安藤 大晟	2	20	㉑		
② 川村 遥貴	1	9	⑫ 西 秀崇	2	24	㉒ 荻原 拓実	2	21	㉒		
③ 田邊 洋輝	3	14	⑬ 武井 大地	1	2	㉓ 菊池 翔太	2	22	㉓		
④ 北清 大祉	3	3	⑭ 斎藤 琉翔	1	77	㉔ 馬場 秀明	2	25	㉔		
⑤ 丸山 遥太	3	5	⑮ 大森 慧	1	13	㉕ 古川 翔	2	6	㉕		
⑥ 佐々木 凜人	1	18	⑯ 鈴木 涼太	1	8	㉖			㉖		
⑦ 根岸 颯太	2	7	⑰ 野村 隼人	1	15	㉗			㉗		
⑧ 歸山 治希	2	1	⑱ 伊藤 遼	1	16	㉘			㉘		
⑨ 山田 蒼空	2	10	⑲ 宮澤 高範	3	17	㉙			㉙		
⑩ 丹羽 輝	2	11	⑳ 左藤 浩輝	1	19	㉚			㉚		

男子5部B 選手名簿

<h2 style="text-align: center;">横浜市立大学</h2>		大学番号 1090	春リーグに向けての抱負 4部昇格を目指して頑張ります。	
		部長/加藤 弘陸 監督/加藤 弘陸 コーチ/羽隅 弘治 主将/辻内 優 主務/渡邊 暁 コーチ/井上 晃一		
我がチームの注目選手		昨秋のMVP/ 辻内 優 (3年) チームの柱/ 辻内 優 (3年)		応援団長/ 渡邊 暁 (2年)
氏名 学年 背番号	氏名 学年 背番号	氏名 学年 背番号	氏名 学年 背番号	
① 広野 創一 5	⑪ 矢野 遥都 2	⑳	⑳	
② 辻内 優 3	⑫ 新 脩斗 2	㉑	㉑	
③ 二見 遥樹 3	⑬ 鈴木 心雅 2	㉒	㉒	
④ 佐藤 良平 3	⑭ ブリンクマン ショーン 2	㉓	㉓	
⑤ 石塚 翔也 3	⑮ 荻野 麟太郎 2	㉔	㉔	
⑥ 高橋 利駆 3	⑯ 佐藤 慧典 2	㉕	㉕	
⑦ 土屋 陸 2	⑰ 小室 永 2	㉖	㉖	
⑧ 門田 望来 2	⑱	㉗	㉗	
⑨ 加藤 春杜 2	㉒	㉘	㉘	
⑩ 渡邊 暁 2	㉓	㉙	㉙	

<h2 style="text-align: center;">東京海洋大学</h2>		大学番号 1032	春リーグに向けての抱負 一球一球魂込めて最後まで頑張ります。	
		部長/芹澤 夢叶 監督/ 主将/芹澤 夢叶 主務/ コーチ/ コーチ/		
我がチームの注目選手		昨秋のMVP/ 橋本 凜 (4年) チームの柱/ 芹澤 夢叶 (3年)		応援団長/ 石原 雷斗 (3年)
氏名 学年 背番号	氏名 学年 背番号	氏名 学年 背番号	氏名 学年 背番号	
① 芹澤 夢叶 3	⑪	⑳	⑳	
② 橋本 凜 4	⑫	㉑	㉑	
③ 石原 雷斗 3	⑬	㉒	㉒	
④ 福田 峻 2	⑭	㉓	㉓	
⑤ 森川 淳 2	⑮	㉔	㉔	
⑥ 遠藤 俐玖 2	⑯	㉕	㉕	
⑦	⑰	㉖	㉖	
⑧	⑱	㉗	㉗	
⑨	㉒	㉘	㉘	
⑩	㉓	㉙	㉙	

<h2 style="text-align: center;">常盤大学</h2>		大学番号 1092	春リーグに向けての抱負 4部昇格を目標に頑張ります	
		部長/菊地 琉輝 監督/砂金 祐年 コーチ/ 主将/ 主務/ コーチ/		
我がチームの注目選手		昨秋のMVP/ 岡田 隼太 (2年) チームの柱/ 菊地 琉輝 (3年)		応援団長/ 山崎 遥斗 (3年)
氏名 学年 背番号	氏名 学年 背番号	氏名 学年 背番号	氏名 学年 背番号	
① 菊地 琉輝 3 1	⑪	⑳	⑳	
②	⑫	㉑	㉑	
③	⑬	㉒	㉒	
④	⑭	㉓	㉓	
⑤	⑮	㉔	㉔	
⑥	⑯	㉕	㉕	
⑦	⑰	㉖	㉖	
⑧	⑱	㉗	㉗	
⑨	㉒	㉘	㉘	
⑩	㉓	㉙	㉙	

男子5部C 選手名簿

明治学院大学		大学番号 1060	春リーグに向けての抱負 リーグに参加できることに感謝し、1戦1戦全力で戦います。	
部長/福山 勝也 監督/児玉 章夫 コーチ/ 主将/魚住 有矢 主務/木下 航太 コーチ/				
我がチームの注目選手		昨年秋の MVP/ 久保 光聖 (4年) チームの柱/ 大久保祐作 (4年)		応援団長/ 細川 武琉 (2年)
氏名 学年 背番号	氏名 学年 背番号	氏名 学年 背番号	氏名 学年 背番号	
① 大久保祐作 4	⑪ 細川 武琉 2	⑳	⑳	
② 久保 光聖 4	⑫ 圓谷 宇太 2	㉑	㉑	
③ 海野 航 4	⑬ 海野 暖人 2	㉒	㉒	
④ 肥田 晴希 4	⑭ 西村 優汰 2	㉓	㉓	
⑤ 魚住 有矢 3	⑮ 赤井 嶺央 2	㉔	㉔	
⑥ 小林 陵大 3	⑯ 波多野秀紀 2	㉕	㉕	
⑦ 加藤 響介 3	⑰	㉖	㉖	
⑧ 榎山 莉臣 3	⑱	㉗	㉗	
⑨ エスパラスモン 3	⑲	㉘	㉘	
⑩ 木下 航太 2	⑳	㉙	㉙	
		㉚	㉚	
		㉛	㉛	
		㉜	㉜	
		㉝	㉝	
		㉞	㉞	
		㉟	㉟	
		㊱	㊱	
		㊲	㊲	
		㊳	㊳	
		㊴	㊴	
		㊵	㊵	
		㊶	㊶	
		㊷	㊷	
		㊸	㊸	
		㊹	㊹	
		㊺	㊺	

玉川大学		大学番号 1016	春リーグに向けての抱負 4部昇格に向けて部員一丸で頑張ります！	
部長/鎌田 伸尚 監督/大塚 鷹弘 コーチ/石関 太一 主将/丸本 凌輔 主務/信岡 太陽 コーチ/				
我がチームの注目選手		昨年秋の MVP/ 新藤幸太郎 (2年) チームの柱/ 丸本 凌輔 (4年)		応援団長/ 吉田 裕翔 (2年)
氏名 学年 背番号	氏名 学年 背番号	氏名 学年 背番号	氏名 学年 背番号	
① 榎田 響 4	⑪	⑳	⑳	
② 出原 慶一 3	⑫	㉑	㉑	
③ 大井 直幸 3	⑬	㉒	㉒	
④ 布川 快斗 3	⑭	㉓	㉓	
⑤ 長谷川秀真 2	⑮	㉔	㉔	
⑥ 小椋 壮吾 2	⑯	㉕	㉕	
⑦ 吉田 裕翔 2	⑰	㉖	㉖	
⑧	⑱	㉗	㉗	
⑨	⑲	㉘	㉘	
⑩	⑳	㉙	㉙	
		㉚	㉚	
		㉛	㉛	
		㉜	㉜	
		㉝	㉝	
		㉞	㉞	
		㉟	㉟	
		㊱	㊱	
		㊲	㊲	
		㊳	㊳	
		㊴	㊴	
		㊵	㊵	
		㊶	㊶	
		㊷	㊷	
		㊸	㊸	
		㊹	㊹	
		㊺	㊺	

東京国際大学		大学番号 1063	春リーグに向けての抱負 昨年度の5部残留という悔しい思いを胸に、4部昇格を目指して頑張ります。	
部長/菊池 優雅 監督/大河原正晴 コーチ/ 主将/菊池 優雅 主務/栗島 楓翔 コーチ/				
我がチームの注目選手		昨年秋の MVP/ 山越 璃空 (2年) チームの柱/ 丹野 和 (4年)		応援団長/ 栗島 楓翔 (3年)
氏名 学年 背番号	氏名 学年 背番号	氏名 学年 背番号	氏名 学年 背番号	
① 丹野 和 4	⑪ 中川 陽翔 2	⑳	⑳	
② 菊池 優雅 3	⑫ 加藤 晃大 2	㉑	㉑	
③ 福岡 義人 3	⑬ 松本 優輝 2	㉒	㉒	
④ 栗島 楓翔 3	⑭	㉓	㉓	
⑤ 國井 一牙 3	⑮	㉔	㉔	
⑥ 木村 優司 2	⑯	㉕	㉕	
⑦ 菊池 舟 2	⑰	㉖	㉖	
⑧ 堀畑 功太 2	⑱	㉗	㉗	
⑨ 矢野 雄士 2	⑲	㉘	㉘	
⑩ 山越 璃空 2	⑳	㉙	㉙	
		㉚	㉚	
		㉛	㉛	
		㉜	㉜	
		㉝	㉝	
		㉞	㉞	
		㉟	㉟	
		㊱	㊱	
		㊲	㊲	
		㊳	㊳	
		㊴	㊴	
		㊵	㊵	
		㊶	㊶	
		㊷	㊷	
		㊸	㊸	
		㊹	㊹	
		㊺	㊺	

男子5部C 選手名簿

東京学芸大学			大学番号 1049	春リーグに向けての抱負
部長 / 主将 /	監督 / 主務 /	コーチ / コーチ /		
我がチームの注目選手		昨年秋の MVP / チームの柱 /	(年) (年)	応援団長 / (年)
氏名 学年 背番号	氏名 学年 背番号	氏名 学年 背番号	氏名 学年 背番号	
①	⑪	⑳	㉑	
②	⑫	㉑	㉒	
③	⑬	㉒	㉓	
④	⑭	㉓	㉔	
⑤	⑮	㉔	㉕	
⑥	⑯	㉕	㉖	
⑦	⑰	㉖	㉗	
⑧	⑱	㉗	㉘	
⑨	⑲	㉘	㉙	
⑩	⑳	㉙	㉚	

神奈川工科大学			大学番号 1103	春リーグに向けての抱負 勝ちに行く、足と心を、限界へ！！
部長 / 主将 /	監督 / 主務 /	コーチ / コーチ /		
我がチームの注目選手		昨年秋の MVP / チームの柱 /	矢後 公悠 (2年) 齋藤 大和 (3年)	応援団長 / 南雲 直人 (4年)
氏名 学年 背番号	氏名 学年 背番号	氏名 学年 背番号	氏名 学年 背番号	
① 南雲 直人 4 11	⑪	⑳	㉑	
② 齋藤 大和 3 2	⑫	㉑	㉒	
③ 中里 優貴 3 7	⑬	㉒	㉓	
④ 福島 冬馬 3 17	⑭	㉓	㉔	
⑤ 中野 李都 2 4	⑮	㉔	㉕	
⑥ 矢後 公悠 2 22	⑯	㉕	㉖	
⑦ 加藤 光 2 12	⑰	㉖	㉗	
⑧ 宮川 碧生 2 3	⑱	㉗	㉘	
⑨ 岩尾 輝 2 5	⑲	㉘	㉙	
⑩	⑳	㉙	㉚	

亜細亜大学			大学番号 1088	春リーグに向けての抱負 4部に昇格できるように頑張ります！
部長 / 主将 /	監督 / 主務 /	コーチ / コーチ /		
我がチームの注目選手		昨年秋の MVP / チームの柱 /	山口 紘輝 (2年) 山口 紘輝 (2年)	応援団長 / 鈴木 陸 (4年)
氏名 学年 背番号	氏名 学年 背番号	氏名 学年 背番号	氏名 学年 背番号	
① 植村 祐希 4	⑪ 青木 いぶき 2	⑳	㉑	
② 鈴木 陸 4	⑫ 山口 紘輝 2	㉑	㉒	
③ 西原 功太郎 4	⑬ 岡田 歩樹 2	㉒	㉓	
④ 青木 翔汰 4	⑭ 田中 春乃介 2	㉓	㉔	
⑤ 上久保 秀真 3	⑮ 本間 晃斗 2	㉔	㉕	
⑥ 永井 咲太郎 3	⑯ 加藤 怜弥 2	㉕	㉖	
⑦ 小林 智久 3	⑰	㉖	㉗	
⑧ 金津 昇吾 3	⑱	㉗	㉘	
⑨ 堀野 隆弥 3	⑲	㉘	㉙	
⑩ 佐竹 誠 2	⑳	㉙	㉚	

男子5部D 選手名簿

<h2 style="text-align: center;">群馬大学</h2>		大学番号 1047	春リーグに向けての抱負 前回、4部昇格戦で惜しくも負けてしまったため、今大会では勝ち切れるよう尽力します。								
		部長/新井 洸 監督/ コーチ/ 主将/渡邊 悠斗 主務/坂口射歩騎 コーチ/	昨年秋の MVP/ 渡邊 悠斗 (3年) 応援団長/ 坂口射歩騎 (3年) チームの柱/ 藤森 智哉 (4年)								
我がチームの注目選手											
氏名	学年	背番号	氏名	学年	背番号	氏名	学年	背番号	氏名	学年	背番号
① 渡邊 悠斗	3		⑪			⑲			⑳		
② 新井 洸	3		⑫			⑳			㉑		
③ 藤森 智哉	4		⑬			㉒			㉒		
④ 高尾 英志	2		⑭			㉓			㉓		
⑤ 坂口射歩騎	3		⑮			㉔			㉔		
⑥ 馬場 圭太	2		⑯			㉕			㉕		
⑦ 井上 晴登	3		⑰			㉖			㉖		
⑧			⑱			㉗			㉗		
⑨			㉑			㉘			㉘		
⑩			㉒			㉙			㉙		
			㉓			㉚			㉚		
			㉔			㉛			㉛		
			㉕			㉜			㉜		
			㉖			㉝			㉝		
			㉗			㉞			㉞		
			㉘			㉟			㉟		
			㉙			㊱			㊱		
			㉚			㊲			㊲		

<h2 style="text-align: center;">千葉大学</h2>		大学番号 1043	春リーグに向けての抱負 4部昇格を目標に全力で戦い抜きます								
		部長/加藤 徹也 監督/ コーチ/水谷 亮介 主将/加納 智基 主務/阿南 僚真 コーチ/	昨年秋の MVP/ 三浦 寛生 (4年) 応援団長/ 平川 利伸 (3年) チームの柱/ 吉沢 康孝 (6年)								
我がチームの注目選手											
氏名	学年	背番号	氏名	学年	背番号	氏名	学年	背番号	氏名	学年	背番号
① 三浦 寛生	4		⑪ 岩本 拓留	2		⑲ 若山 瑞貴	2		㉑		
② 高橋 勇樹	3		⑫ 大後 勇介	2		⑳ 吉沢 康隆	6		㉒		
③ 嶺岸 倅多	4		⑬ 真栄田和泉	2		㉓ 阿南 僚真	2		㉒		
④ 加藤 正嘉	3		⑭ 岡田 康介	2		㉔ 小池 満	3		㉓		
⑤ 平川 利伸	3		⑮ 白石 悠斗	2		㉕			㉔		
⑥ 柏 遥斗	3		⑯ 木賀 海翔	2		㉖			㉕		
⑦ 金子 稜	3		⑰ 鮎合 智宏	2		㉗			㉖		
⑧ 加納 智基	3		⑱ 藤村 悠季	2		㉘			㉗		
⑨ 鎌倉 尚大	3		⑲ 川和 純也	2		㉙			㉘		
⑩ 神例 大賀	3		㉑ 下条 悠貴	2		㉚			㉙		
						㉛			㉚		
						㉜			㉛		
						㉝			㉜		
						㉞			㉝		
						㉟			㉞		
						㊱			㉟		
						㊲			㊱		

<h2 style="text-align: center;">電気通信大学</h2>		大学番号 1081	春リーグに向けての抱負 4部へ昇格を目指して頑張ります!!								
		部長/川端 星輝 監督/ コーチ/ 主将/川端 星輝 主務/出雲 隆斗 コーチ/	昨年秋の MVP/ 岡村 理史 (4年) 応援団長/ 中村 悠人 (2年) チームの柱/ 川端 星輝 (3年)								
我がチームの注目選手											
氏名	学年	背番号	氏名	学年	背番号	氏名	学年	背番号	氏名	学年	背番号
① 岡村 理史	4		⑪			⑲			㉑		
② 松井 耆晴	4		⑫			⑳			㉒		
③ 川端 星輝	3		⑬			㉓			㉒		
④ 土岐 翔真	3		⑭			㉔			㉓		
⑤ 落合 人士	2		⑮			㉕			㉔		
⑥ 小宮 航	2		⑯			㉖			㉕		
⑦ 中村 悠人	2		⑰			㉗			㉖		
⑧ 三宅 星叶	2		⑱			㉘			㉗		
⑨ 村上 慧乃介	2		㉑			㉙			㉘		
⑩			㉒			㉚			㉙		
			㉓			㉛			㉚		
			㉔			㉜			㉛		
			㉕			㉝			㉜		
			㉖			㉞			㉝		
			㉗			㉟			㉞		
			㉘			㊱			㉟		
			㉙			㊲			㊱		

男子5部D 選手名簿

東京電機大学理工学部		大学番号 1107	春リーグに向けての抱負 4部昇格を目指します	
部長/横内 駿 監督/ コーチ/ 主将/横内 駿 主務/林 拓磨 コーチ/		昨年秋の MVP/ 加島 陸喜 (4年) 応援団長/ 金丸 拓矢 (4年) チームの柱/ 林 拓磨 (3年)		
我がチームの注目選手				
氏名 学年 背番号	氏名 学年 背番号	氏名 学年 背番号	氏名 学年 背番号	氏名 学年 背番号
① 横内 駿 3	⑪	⑳	㉑	㉒
② 林 拓磨 3	⑫	㉓	㉔	㉕
③ 横溝 大晟 3	⑬	㉖	㉗	㉘
④ 青木 春樹 2	⑭	㉙	㉚	㉛
⑤ 水尻 佳吾 2	⑮	㉜	㉝	㉞
⑥	⑯	㉞	㉟	㊱
⑦	⑰	㊱	㊲	㊳
⑧	⑱	㊲	㊳	㊴
⑨	㉑	㊳	㊴	㊵
⑩	㉒	㊴	㊵	㊶

東京工科大学		大学番号 1061	春リーグに向けての抱負 これまでの練習の成果を発揮し、チームの勝利に貢献できるように全力でプレーし、上の部に昇格できるように頑張ります。	
部長/伊藤 勝力 監督/ コーチ/ 主将/ 主務/ コーチ/		昨年秋の MVP/ 清水 翔太 (4年) 応援団長/ 金峯 稔弥 (2年) チームの柱/ 清水 翔太 (4年)		
我がチームの注目選手				
氏名 学年 背番号	氏名 学年 背番号	氏名 学年 背番号	氏名 学年 背番号	氏名 学年 背番号
① 伊藤 勝力 3 2	⑪	⑳	㉑	㉒
② 清水 翔太 4 1	⑫	㉓	㉔	㉕
③ 小林 楽 3 3	⑬	㉖	㉗	㉘
④ 佐藤 孝亮 3 4	⑭	㉙	㉚	㉛
⑤ 大野 純輝 2 5	⑮	㉜	㉝	㉞
⑥ 池谷 駿仁 2 6	⑯	㉞	㉟	㊱
⑦ 金峯 稔弥 2 7	⑰	㊱	㊲	㊳
⑧	⑱	㊲	㊳	㊴
⑨	㉑	㊳	㊴	㊵
⑩	㉒	㊴	㊵	㊶

流通経済大学		大学番号 1040	春リーグに向けての抱負 新体制となり心機一転として四部リーグへの昇格を目標にすべての試合に全力で挑む	
部長/茅根 悠汰 監督/ コーチ/ 主将/ 主務/ コーチ/		昨年秋の MVP/ 茅根 悠汰 (1年) 応援団長/		
我がチームの注目選手				
氏名 学年 背番号	氏名 学年 背番号	氏名 学年 背番号	氏名 学年 背番号	氏名 学年 背番号
① 茅根 悠汰 1 1	⑪	⑳	㉑	㉒
② 板羽慶次郎 1 2	⑫	㉓	㉔	㉕
③ 毛塚 大輔 1 3	⑬	㉖	㉗	㉘
④ 岩野流空叶 1 4	⑭	㉙	㉚	㉛
⑤ 菊池 翔太 1 5	⑮	㉜	㉝	㉞
⑥	⑯	㉞	㉟	㊱
⑦	⑰	㊱	㊲	㊳
⑧	⑱	㊲	㊳	㊴
⑨	㉑	㊳	㊴	㊵
⑩	㉒	㊴	㊵	㊶

男子6部 A 選手名簿

学習院大学		大学番号 1065	春リーグに向けての抱負 5部昇格を目指して、全力で戦います。								
部長 / 渡邊 広樹 主将 / 渡邊 広樹		監督 / 喜多 翼 主務 / 仁村健太郎	コーチ / 宮原 敦 コーチ / 清水 翔音								
我がチームの注目選手		昨年秋の MVP / 渡邊 広樹 (3年) チームの柱 / 渡邊 広樹 (3年)		応援団長 / 織茂 恭理 (2年)							
氏名	学年	背番号	氏名	学年	背番号	氏名	学年	背番号	氏名	学年	背番号
① 渡邊 広樹	3		⑪			⑲			⑳		
② 仁村健太郎	3		⑫			⑳			㉑		
③ 池尾 真輝	2		⑬			㉒			㉒		
④ 矢口 瞬	2		⑭			㉓			㉓		
⑤ 糸賀 真優	2		⑮			㉔			㉔		
⑥ 織茂 恭理	2		⑯			㉕			㉕		
⑦ 稲谷 優介	2		⑰			㉖			㉖		
⑧ 熊谷 宇宙	2		⑱			㉗			㉗		
⑨ 林 佑磨	2		㉑			㉘			㉘		
⑩			㉒			㉙			㉙		
			㉓			㉚			㉚		
			㉔			㉛			㉛		
			㉕			㉜			㉜		
			㉖			㉝			㉝		
			㉗			㉞			㉞		
			㉘			㉟			㉟		
			㉙			㊱			㊱		
			㉚			㊲			㊲		
			㉛			㊳			㊳		
			㉜			㊴			㊴		
			㉝			㊵			㊵		
			㉞			㊶			㊶		
			㉟			㊷			㊷		
			㊱			㊸			㊸		
			㊲			㊹			㊹		
			㊳			㊺			㊺		
			㊴			㊻			㊻		
			㊵			㊼			㊼		
			㊶			㊽			㊽		
			㊷			㊾			㊾		
			㊸			㊿			㊿		
			㊹								
			㊺								
			㊻								
			㊼								
			㊽								
			㊾								
			㊿								

白鷗大学		大学番号 1091	春リーグに向けての抱負 5部リーグ昇格を目指して全員で頑張ります。								
部長 / 篠崎 洋美 主将 / 古川 瀬名		監督 / 主務 / 横野 晃徳	コーチ / コーチ /								
我がチームの注目選手		昨年秋の MVP / 古川 瀬名 (3年) チームの柱 / 関 陽輝 (4年)		応援団長 / 横野 晃徳 (3年)							
氏名	学年	背番号	氏名	学年	背番号	氏名	学年	背番号	氏名	学年	背番号
① 関 陽輝	4		⑪			⑲			⑳		
② 堀江 琉希	4		⑫			⑳			㉑		
③ 古川 瀬名	3		⑬			㉒			㉒		
④ 横野 晃徳	3		⑭			㉓			㉓		
⑤ 小林 峻大	3		⑮			㉔			㉔		
⑥ 武藤 康太	2		⑯			㉕			㉕		
⑦ 大森 陽向	2		⑰			㉖			㉖		
⑧			⑱			㉗			㉗		
⑨			㉑			㉘			㉘		
⑩			㉒			㉙			㉙		
			㉓			㉚			㉚		
			㉔			㉛			㉛		
			㉕			㉜			㉜		
			㉖			㉝			㉝		
			㉗			㉞			㉞		
			㉘			㉟			㉟		
			㉙			㊱			㊱		
			㉚			㊲			㊲		
			㉛			㊳			㊳		
			㉜			㊴			㊴		
			㉝			㊵			㊵		
			㉞			㊶			㊶		
			㉟			㊷			㊷		
			㊱			㊸			㊸		
			㊲			㊹			㊹		
			㊳			㊺			㊺		
			㊴			㊻			㊻		
			㊵			㊼			㊼		
			㊶			㊽			㊽		
			㊷			㊾			㊾		
			㊸			㊿			㊿		
			㊹								
			㊺								
			㊻								
			㊼								
			㊽								
			㊾								
			㊿								

帝京平成大学		大学番号 1108	春リーグに向けての抱負 一生懸命頑張ります								
部長 / 河合 咲京 主将 / 中島 瑛悠		監督 / 主務 /	コーチ / コーチ /								
我がチームの注目選手		昨年秋の MVP / 高野 雄貴 (2年) チームの柱 / 平田 暖陽 (3年)		応援団長 / 小林 光成 (3年)							
氏名	学年	背番号	氏名	学年	背番号	氏名	学年	背番号	氏名	学年	背番号
① 平田 暖陽	3		⑪			⑲			⑳		
② 小林 光成	3		⑫			⑳			㉑		
③ 中島 瑛悠	2		⑬			㉒			㉒		
④ 高野 雄貴	2		⑭			㉓			㉓		
⑤			⑮			㉔			㉔		
⑥			⑯			㉕			㉕		
⑦			⑰			㉖			㉖		
⑧			⑱			㉗			㉗		
⑨			㉑			㉘			㉘		
⑩			㉒			㉙			㉙		
			㉓			㉚			㉚		
			㉔			㉛			㉛		
			㉕			㉜			㉜		
			㉖			㉝			㉝		
			㉗			㉞			㉞		
			㉘			㉟			㉟		
			㉙			㊱			㊱		
			㉚			㊲			㊲		
			㉛			㊳			㊳		
			㉜			㊴			㊴		
			㉝			㊵			㊵		
			㉞			㊶			㊶		
			㉟			㊷			㊷		
			㊱			㊸			㊸		
			㊲			㊹			㊹		
			㊳			㊺			㊺		
			㊴			㊻			㊻		
			㊵			㊼			㊼		
			㊶			㊽			㊽		
			㊷			㊾			㊾		
			㊸			㊿			㊿		
			㊹								
			㊺								
			㊻								
			㊼								
			㊽								
			㊾								
			㊿								

男子6部 A 選手名簿

文教大学		大学番号 1074	春リーグに向けての抱負	
部長/鈴木 歩実 監督/高田 乃都 コーチ/苅安 遼香 主将/鈴木 歩実 主務/正木 泰良 コーチ/		前回は入れ替え戦一歩手前で負けてしまっているため、今回はまずリーグ内一位通過を目指し、入れ替え戦でも勝利できるように部員一同全力で臨みます。		
我がチームの注目選手		昨年秋の MVP/ 中田 洵 (3年) チームの柱/ 内田 圭音 (3年)		応援団長/ 朝倉 夏帆 (2年)
氏名 学年 背番号	氏名 学年 背番号	氏名 学年 背番号	氏名 学年 背番号	
① 鈴木 歩実 3	⑪ 島林 琥太郎 2	⑳	⑳	
② 正木 泰良 3	⑫	㉑	㉑	
③ 内田 圭音 3	⑬	㉒	㉒	
④ 中田 洵 3	⑭	㉓	㉓	
⑤ 水野 聖大 3	⑮	㉔	㉔	
⑥ 小林 拓朗 3	⑯	㉕	㉕	
⑦ 田中 悠二郎 2	⑰	㉖	㉖	
⑧ 菊池 慶太 2	⑱	㉗	㉗	
⑨ 甲斐田 玲次朗 2	㉒	㉘	㉘	
⑩ 太田 朋宏 2	㉓	㉙	㉙	
	㉔	㉚	㉚	
	㉕	㉛	㉛	
	㉖	㉜	㉜	
	㉗	㉝	㉝	
	㉘	㉞	㉞	
	㉙	㉟	㉟	
	㊀	㊁	㊁	

東京外国語大学		大学番号 1073	春リーグに向けての抱負	
部長/伊藤 佑真 監督/ 主将/ 主務/		コーチ/ コーチ/		
我がチームの注目選手		昨年秋の MVP/ 伊藤 佑真 (3年) チームの柱/ 伊藤 佑真 (3年)		応援団長/ 伊藤 佑真 (3年)
氏名 学年 背番号	氏名 学年 背番号	氏名 学年 背番号	氏名 学年 背番号	
① 伊藤 佑真 3 1	⑩	⑳	⑳	
② 伊藤 凌央 3 2	⑪	㉑	㉑	
③ 佐藤 彰治 ロビン 3 3	⑫	㉒	㉒	
④ 三井 晟南 3 4	⑬	㉓	㉓	
⑤ 長妻 嘉寿 2 5	⑭	㉔	㉔	
⑥ 福島 康太 2 6	⑮	㉕	㉕	
⑦ 西川 陽琉 2 7	⑯	㉖	㉖	
⑧	⑰	㉗	㉗	
⑨	⑱	㉘	㉘	
	㉒	㉙	㉙	
	㉓	㉚	㉚	
	㉔	㉛	㉛	
	㉕	㉜	㉜	
	㉖	㉝	㉝	
	㉗	㉞	㉞	
	㉘	㉟	㉟	
	㉙	㊁	㊁	

東京薬科大学		大学番号 1059	春リーグに向けての抱負	
部長/齋藤 叶夢 監督/ 主将/齋藤 叶夢 主務/須田 響		コーチ/ コーチ/		
我がチームの注目選手		昨年秋の MVP/ 中村 淳平 (2年) チームの柱/ 江口 暖 (1年)		応援団長/ 江口 暖 (1年)
氏名 学年 背番号	氏名 学年 背番号	氏名 学年 背番号	氏名 学年 背番号	
① 赤堀 晴翔 3	⑩	⑳	⑳	
② 山本 天 3	⑪	㉑	㉑	
③ 齋藤 叶夢 2	⑫	㉒	㉒	
④ 中村 淳平 2	⑬	㉓	㉓	
⑤ 向井 優作 2	⑭	㉔	㉔	
⑥ 須田 響 1	⑮	㉕	㉕	
⑦ 江口 暖 1	⑯	㉖	㉖	
⑧	⑰	㉗	㉗	
⑨	⑱	㉘	㉘	
⑩	㉒	㉙	㉙	
	㉓	㉚	㉚	
	㉔	㉛	㉛	
	㉕	㉜	㉜	
	㉖	㉝	㉝	
	㉗	㉞	㉞	
	㉘	㉟	㉟	
	㉙	㊁	㊁	

男子6部B 選手名簿

東京農工大学		大学番号 1069	春リーグに向けての抱負		
部長/澤 祐真 監督/ コーチ/ 主将/澤 祐真 主務/古荘 直 コーチ/					
我がチームの注目選手		昨年秋の MVP/ チームの柱/	(年) (年)	応援団長/	(年)
氏名	学年	背番号	氏名	学年	背番号
① 澤 祐真	3		⑪		
② 古荘 直	3		⑫		
③ 山崎 恭吾	3		⑬		
④ 野村 怜央	2		⑭		
⑤			⑮		
⑥			⑯		
⑦			⑰		
⑧			⑱		
⑨			⑲		
⑩			⑳		
			㉑		
			㉒		
			㉓		
			㉔		
			㉕		
			㉖		
			㉗		
			㉘		
			㉙		
			㉚		

上智大学		大学番号 1066	春リーグに向けての抱負		
部長/鈴木 敏充 監督/飯島 勇樹 コーチ/ 主将/飯田 智大 主務/山越 權真 コーチ/		5部昇格に向けて、チーム一丸となって頑張ります。			
我がチームの注目選手		昨年秋の MVP/ チームの柱/	大塚 晃誠 (2年) 飯田 智大 (3年)	応援団長/ 真下 賢人 (2年)	
氏名	学年	背番号	氏名	学年	背番号
① 岩下 東矢	4		⑪ 水尻 成輝	2	
② 落合 陸	4		⑫ 山谷 悠人	2	
③ 河内翔太郎	4		⑬ Pachad Panichgul	1	
④ 菱 明	4		⑭		
⑤ 山本 朋佳	4		⑮		
⑥ 飯田 智大	3		⑯		
⑦ 山越 權真	3		⑰		
⑧ 大塚 晃誠	2		⑱		
⑨ Do Ho Joon	2		⑲		
⑩ 真下 賢人	2		㉑		
			㉒		
			㉓		
			㉔		
			㉕		
			㉖		
			㉗		
			㉘		
			㉙		
			㉚		

山梨大学		大学番号 1077	春リーグに向けての抱負		
部長/乙津 陽大 監督/ コーチ/ 主将/ 主務/村山 瑛太 コーチ/		春の大会では日々の練習の成果を発揮し、全力で挑み、良い成績を目指す。			
我がチームの注目選手		昨年秋の MVP/ チームの柱/	宮沢 優輝 (2年) 岩森 大翔 (2年)	応援団長/ 手塚 亮磨 (3年)	
氏名	学年	背番号	氏名	学年	背番号
① 乙津 陽大	3	2	⑪		
② 柏原 爽汰	2	11	⑫		
③ 宮沢 優輝	2	95	⑬		
④ 村山 瑛太	3	56	⑭		
⑤ 手塚 亮磨	3	24	⑮		
⑥ 岩森 大翔	2	55	⑯		
⑦			⑰		
⑧			⑱		
⑨			⑲		
⑩			⑳		
			㉑		
			㉒		
			㉓		
			㉔		
			㉕		
			㉖		
			㉗		
			㉘		
			㉙		
			㉚		

男子6部B 選手名簿

麗澤大学		大学番号 1114	春リーグに向けての抱負 5部に昇格するために自分たちの弱みと向き合う								
部長/郷 一惺	監督/籠 義樹	コーチ/									
主将/郷 一惺	主務/郷 一惺	コーチ/									
我がチームの注目選手		昨年秋の MVP/ 郷 一惺 (3年)	応援団長/ 堀越 裕貴 (3年)								
		チームの柱/ 今橋 元樹 (1年)									
氏名	学年	背番号	氏名	学年	背番号	氏名	学年	背番号	氏名	学年	背番号
① 郷 一惺	3	1	⑪			⑲			⑳		
② 堀越 裕貴	3	2	⑫			⑳			㉑		
③ 今橋 元樹	1	3	⑬			㉒			㉒		
④ 豊田 龍空	1	4	⑭			㉓			㉓		
⑤ 椎名 陽悠	1	5	⑮			㉔			㉔		
⑥			⑯			㉕			㉕		
⑦			㉀			㉖			㉖		
⑧			㉁			㉗			㉗		
⑨			㉂			㉘			㉘		
⑩			㉃			㉙			㉙		
			㉄			㉚			㉚		
			㉅			㉛			㉛		
			㉆			㉜			㉜		
			㉇			㉝			㉝		
			㉈			㉞			㉞		
			㉉			㉟			㉟		
			㊱			㊰			㊰		
			㊲			㊱			㊱		
			㊳			㊲			㊲		
			㊴			㊳			㊳		
			㊵			㊴			㊴		
			㊶			㊵			㊵		
			㊷			㊶			㊶		
			㊸			㊷			㊷		
			㊹			㊸			㊸		
			㊺			㊹			㊹		
			㊻			㊺			㊺		
			㊼			㊻			㊻		
			㊽			㊼			㊼		
			㊾			㊽			㊽		
			㊿			㊾			㊾		

聖学院大学		大学番号 1084	春リーグに向けての抱負 初心者が多い中、参加しより多く一勝を重ねたいと思います!!								
部長/中村 一晴	監督/松永 直人	コーチ/									
主将/中村 一晴	主務/中村 一晴	コーチ/									
我がチームの注目選手		昨年秋の MVP/ 中村 一晴 (4年)	応援団長/ 小柳 佳成 (4年)								
		チームの柱/ 小柳 佳成 (4年)									
氏名	学年	背番号	氏名	学年	背番号	氏名	学年	背番号	氏名	学年	背番号
① 中村 一晴	4		⑪			⑲			⑳		
② 小柳 佳成	4		⑫			⑳			㉑		
③			⑬			㉒			㉒		
④			⑭			㉓			㉓		
⑤			⑮			㉔			㉔		
⑥			⑯			㉕			㉕		
⑦			㉀			㉖			㉖		
⑧			㉁			㉗			㉗		
⑨			㉂			㉘			㉘		
⑩			㉃			㉙			㉙		
			㉄			㉚			㉚		
			㉅			㉛			㉛		
			㉆			㉜			㉜		
			㉇			㉝			㉝		
			㉈			㉞			㉞		
			㉉			㉟			㉟		
			㊱			㊰			㊰		
			㊲			㊱			㊱		
			㊳			㊲			㊲		
			㊴			㊳			㊳		
			㊵			㊴			㊴		
			㊶			㊵			㊵		
			㊷			㊶			㊶		
			㊸			㊷			㊷		
			㊹			㊸			㊸		
			㊺			㊹			㊹		
			㊻			㊺			㊺		
			㊼			㊻			㊻		
			㊽			㊼			㊼		
			㊾			㊽			㊽		
			㊿			㊾			㊾		

男子6部C 選手名簿

北里大学		大学番号 1056	春リーグに向けての抱負 前回5部からの降格してしまったので、6部昇格を目指します。	
部長/内田 嘉生 監督/ 石川 翔大		コーチ/ 倉持 優太		主将/内田 嘉生 主務/石川 翔大
我がチームの注目選手		昨年秋の MVP/ 倉持 優太 (4年) チームの柱/ 石川 翔大 (2年)		応援団長/ 成田 達己 (2年)
氏名 学年 背番号	氏名 学年 背番号	氏名 学年 背番号	氏名 学年 背番号	
① 内田 嘉生 2	⑪	⑳	㉑	
② 石川 翔大 1	⑫	㉑	㉒	
③ 佐藤 弘基 2	⑬	㉒	㉓	
④ 服部 開二 2	⑭	㉓	㉔	
⑤ 小山 倫太郎 2	⑮	㉔	㉕	
⑥ 成田 達己 2	⑯	㉕	㉖	
⑦ 木田 暁仁 2	⑰	㉖	㉗	
⑧ 倉持 優太 4	⑱	㉗	㉘	
⑨	㉑	㉘	㉙	
⑩	㉒	㉙	㉚	

桐蔭横浜大学		大学番号 1039	春リーグに向けての抱負 全勝してリーグ昇格を目指します。	
部長/野口 智洋 監督/佐野 元昭		コーチ/ 大嶋 碧斗		主将/野口 智洋 主務/ 姫野 翔太
我がチームの注目選手		昨年秋の MVP/ 大嶋 碧斗 (2年) チームの柱/ 姫野 翔太 (2年)		応援団長/ 田畑 遥琉 (2年)
氏名 学年 背番号	氏名 学年 背番号	氏名 学年 背番号	氏名 学年 背番号	
① 野口 智洋 3	⑪	⑳	㉑	
② 鈴鹿 航未 3	⑫	㉑	㉒	
③ 大嶋 碧斗 2	⑬	㉒	㉓	
④ 田畑 遥琉 2	⑭	㉓	㉔	
⑤ 姫野 翔太 2	⑮	㉔	㉕	
⑥ 石原 歩 2	⑯	㉕	㉖	
⑦	⑰	㉖	㉗	
⑧	⑱	㉗	㉘	
⑨	㉑	㉘	㉙	
⑩	㉒	㉙	㉚	

桜美林大学		大学番号 1070	春リーグに向けての抱負 6部Cで優勝目指して頑張ります	
部長/益田 晃希 監督/ 工藤 匠叶		コーチ/ 益田 晃希		主将/益田 晃希 主務/工藤 匠叶
我がチームの注目選手		昨年秋の MVP/ 益田 晃希 (3年) チームの柱/ 益田 晃希 (3年)		応援団長/ 工藤 匠叶 (3年)
氏名 学年 背番号	氏名 学年 背番号	氏名 学年 背番号	氏名 学年 背番号	
① 友田 翔貴 2	⑪	⑳	㉑	
② 中西 陽武 3	⑫	㉑	㉒	
③ 三部 晃太郎 3	⑬	㉒	㉓	
④ 工藤 匠叶 3	⑭	㉓	㉔	
⑤ 益田 晃希 3	⑮	㉔	㉕	
⑥	⑯	㉕	㉖	
⑦	⑰	㉖	㉗	
⑧	⑱	㉗	㉘	
⑨	㉑	㉘	㉙	
⑩	㉒	㉙	㉚	

男子6部C 選手名簿

創価大学		大学番号 1042	春リーグに向けての抱負 今年こそ昇格できるように頑張ります								
部長/西尾 惣一 監督/ 主将/西尾 惣一		監 督/ 鈴木 正幸		コーチ/ コーチ/							
我がチームの注目選手		昨年秋の MVP/ 金子 博之 (3年) チームの柱/ 鈴木 正幸 (2年)		応援団長/ 西尾 惣一 (2年)							
氏名	学年	背番号	氏名	学年	背番号	氏名	学年	背番号	氏名	学年	背番号
① 稲見 知輝	3	2	⑪			⑳			㉑		
② 金子 博之	3	1	⑫			㉒			㉒		
③ 村崎 和久	2	6	⑬			㉓			㉓		
④ 金子 賢治	2	3	⑭			㉔			㉔		
⑤ 鈴木 正幸	2	5	⑮			㉕			㉕		
⑥ 松浦 徹也	2	7	⑯			㉖			㉖		
⑦ 新名 宣幸	2	8	⑰			㉗			㉗		
⑧ 西尾 惣一	2	4	⑱			㉘			㉘		
⑨			㉑			㉙			㉙		
⑩			㉒			㉚			㉚		

國學院大学		大学番号 1071	春リーグに向けての抱負 参加選手の全員が2年生ではありますが、國學院大学バドミントン部の歴史を背負って精一杯頑張ります。								
部長/藤本 頼生 監督/堀野 雅裕		コーチ/石川 真		主将/今井 晴翔							
我がチームの注目選手		昨年秋の MVP/ 中西 航希 (2年)		応援団長/ 佐藤 将也 (2年)							
氏名	学年	背番号	氏名	学年	背番号	氏名	学年	背番号	氏名	学年	背番号
① 今井 晴翔	1	1	⑪			⑳			㉑		
② 八木 恒樹	1	2	⑫			㉒			㉒		
③ 中西 航希	1	3	⑬			㉓			㉓		
④ 上西 佑京	1	4	⑭			㉔			㉔		
⑤ 後藤 剛琉	1	5	⑮			㉕			㉕		
⑥ 佐藤 将也	1	6	⑯			㉖			㉖		
⑦			⑰			㉗			㉗		
⑧			⑱			㉘			㉘		
⑨			㉑			㉙			㉙		
⑩			㉒			㉚			㉚		

女子1部 選手名簿

筑波大学		大学番号 2006	春リーグに向けての抱負								
部長/齋藤 健司 監督/吹田 真士 コーチ/漆崎 真子 主将/須崎 沙織 主務/射場美古都 コーチ/服部 嶺		3年ぶりにもう一度最高の景色を見るために、この春季リーグではすべての面において「優勝」します。									
我がチームの注目選手		昨秋の MVP/ 横内 美音 (2年) チームの柱/ 玉木 亜弥 (2年)		応援団長/ 中川千咲音 (2年)							
氏名	学年	背番号	氏名	学年	背番号	氏名	学年	背番号	氏名	学年	背番号
① 射場美古都	4		⑪			⑲			⑳		
② 須崎 沙織	4		⑫			⑳			㉑		
③ 本川 文子	4		⑬			㉑			㉒		
④ 齋藤とも江	3		⑭			㉒			㉓		
⑤ 大久保沙弥花	2		⑮			㉓			㉔		
⑥ 玉木 亜弥	2		⑯			㉔			㉕		
⑦ 中川千咲音	2		㉑			㉕			㉖		
⑧ 長廻 優菜	2		㉒			㉖			㉗		
⑨ 横内 美音	2		㉓			㉗			㉘		
⑩ 中原 心優	1		㉔			㉘			㉙		
			㉕			㉙			㉚		
			㉖			㉚			㉛		
			㉗			㉛			㉜		
			㉘			㉜			㉝		
			㉙			㉝			㉞		
			㉚			㉞			㉟		
			㉛			㉟			㊱		
			㉜			㊱			㊲		
			㉝			㊲			㊳		
			㉞			㊳			㊴		
			㉟			㊴			㊵		
			㊱			㊵			㊶		
			㊲			㊶			㊷		
			㊳			㊷			㊸		
			㊴			㊸			㊹		
			㊵			㊹			㊺		
			㊶			㊺			㊻		
			㊷			㊻			㊼		
			㊸			㊼			㊽		
			㊹			㊽			㊾		
			㊺			㊾			㊿		
			㊻			㊿					

明治大学		大学番号 2007	春リーグに向けての抱負								
部長/植田 麦 監督/鯛川 朗 コーチ/村上 和彦 主将/亀井 菜杏 主務/尾藤 克大 コーチ/		優勝に向けて頑張ります！									
我がチームの注目選手		昨秋の MVP/ 高津 愛花 (2年) チームの柱/ 亀井 菜杏 (4年)		応援団長/ 竹内 紅葉 (3年)							
氏名	学年	背番号	氏名	学年	背番号	氏名	学年	背番号	氏名	学年	背番号
① 亀井 菜杏	4	16	⑪ 八嶋 未来	1	18	⑲			⑳		
② 石井 夢楓	4	4	⑫ 小山 涼風	1	25	⑳			㉑		
③ 山口 菜摘	4	11	⑬ 江川 舞星	1	21	㉑			㉒		
④ 小原 未空	3	10	⑭			㉒			㉓		
⑤ 櫻井 優香	3	9	⑮			㉓			㉔		
⑥ 竹内 紅葉	3	22	⑯			㉔			㉕		
⑦ 田中 志歩	3	13	⑰			㉕			㉖		
⑧ 高津 愛花	2	5	⑱			㉖			㉗		
⑨ 石川乃乃葉	2	3	㉑			㉗			㉘		
⑩ 山名 彩心	2	17	㉒			㉘			㉙		
			㉓			㉙			㉚		
			㉔			㉚			㉛		
			㉕			㉛			㉜		
			㉖			㉜			㉝		
			㉗			㉝			㉞		
			㉘			㉞			㉟		
			㉙			㉟			㊱		
			㉚			㊱			㊲		
			㉛			㊲			㊳		
			㉜			㊳			㊴		
			㉝			㊴			㊵		
			㉞			㊵			㊶		
			㉟			㊶			㊷		
			㊱			㊷			㊸		
			㊲			㊸			㊹		
			㊳			㊹			㊺		
			㊴			㊺			㊻		
			㊵			㊻			㊼		
			㊶			㊼			㊽		
			㊷			㊽			㊾		
			㊸			㊾			㊿		
			㊹			㊿					

日本体育大学		大学番号 2001	春リーグに向けての抱負								
部長/大東 忠司 監督/木戸 道治 コーチ/関 温子 主将/梶原 藍実 主務/神崎 美結 コーチ/陶山 智		今年は「勝つぞ アベック 日体大」を1年間の目標に掲げています。まずは新チームで初の団体戦である春リーグでアベック優勝できるように全力を尽くします。									
我がチームの注目選手		昨秋の MVP/ 根波 美乃 (2年) チームの柱/ 今泉明日香 (3年)		応援団長/ 岡田 風花 (2年)							
氏名	学年	背番号	氏名	学年	背番号	氏名	学年	背番号	氏名	学年	背番号
① 梶原 藍実	4	13	⑪ 武末 藍	3	21	⑲ 津山 心	1	12	⑳		
② 加藤 千聖	4	8	⑫ 富田妃奈乃	3	17	㉑ 原田 仁子	1	6	㉒		
③ 加藤 はる	4	2	⑬ 平原 千裕	3	3	㉓ 針生みのり	1	18	㉑		
④ 神崎 美結	4	36	⑭ 岡田 鳳花	2	4	㉒ 牧野 瑞希	1	25	㉓		
⑤ 後藤李々子	4	19	⑮ 片岡美乃里	2	7	㉓ 三宅 恵未	1	24	㉔		
⑥ 中林 瑞貴	4	11	⑯ 坂本 愛依	2	14	㉔ 木村 安寿	4		㉕		
⑦ 今泉明日香	3	22	⑰ 西田 優	2	55	㉕ 関 鈴葉	3		㉖		
⑧ 川田 百華	3	1	⑱ 根波 美乃	2	15	㉖ 明賀 円花	2		㉗		
⑨ 工谷 羽音	3	5	㉑ 北村 菜帆	1	20	㉗ 田中あおい	1		㉘		
⑩ 今 愛莉	3	10	㉒ 千葉 瑠愛	1	16	㉘			㉙		
			㉓			㉙			㉚		
			㉔			㉚			㉛		
			㉕			㉛			㉜		
			㉖			㉜			㉝		
			㉗			㉝			㉞		
			㉘			㉞			㉟		
			㉙			㉟			㊱		
			㉚			㊱			㊲		
			㉛			㊲			㊳		
			㉜			㊳			㊴		
			㉝			㊴			㊵		
			㉞			㊵			㊶		
			㉟			㊶			㊷		
			㊱			㊷			㊸		
			㊲			㊸			㊹		
			㊳			㊹			㊺		
			㊴			㊺			㊻		
			㊵			㊻			㊼		
			㊶			㊼			㊽		
			㊷			㊽			㊾		
			㊸			㊾			㊿		
			㊹			㊿					

女子1部 選手名簿

<h2 style="text-align: center;">早稲田大学</h2>		大学番号 2005	春リーグに向けての抱負 チーム一丸となって勝利できるよう頑張ります！								
		部長/野村 亮 監督/川合 光 コーチ/藤巻 光善 主将/岡本萌奈未 主務/黒川 璃子 コーチ/丸尾亮太郎									
我がチームの注目選手		昨秋の MVP/ 尾崎 羽音 (4年) チームの柱/ 岡本萌奈未 (4年)		応援団長/ 原口 樹璃 (2年)							
氏名	学年	背番号	氏名	学年	背番号	氏名	学年	背番号	氏名	学年	背番号
① 岡本萌奈未	4		⑪			⑲			⑳		
② 尾崎 羽音	4		⑫			⑳			㉑		
③ 黒川 璃子	3		⑬			㉒			㉒		
④ 高口 諒子	2		⑭			㉓			㉓		
⑤ 原口 樹璃	2		⑮			㉔			㉔		
⑥ 土屋和心美	2		⑯			㉕			㉕		
⑦ 神尾 朱理	1		⑰			㉖			㉖		
⑧ 戸上 凜	1		⑱			㉗			㉗		
⑨ 澤村 実玖	1		㉑			㉘			㉘		
⑩			㉒			㉙			㉙		
			㉓			㉚			㉚		
			㉔			㉛			㉛		
			㉕			㉜			㉜		
			㉖			㉝			㉝		
			㉗			㉞			㉞		
			㉘			㉟			㉟		
			㉙			㊱			㊱		
			㉚			㊲			㊲		
			㉛			㊳			㊳		
			㉜			㊴			㊴		
			㉝			㊵			㊵		
			㉞			㊶			㊶		
			㉟			㊷			㊷		
			㊱			㊸			㊸		
			㊲			㊹			㊹		
			㊳			㊺			㊺		
			㊴			㊻			㊻		
			㊵			㊼			㊼		
			㊶			㊽			㊽		
			㊷			㊾			㊾		
			㊸			㊿			㊿		
			㊹								
			㊺								
			㊻								
			㊼								
			㊽								
			㊾								
			㊿								

<h2 style="text-align: center;">法政大学</h2>		大学番号 2002	春リーグに向けての抱負 一戦一戦全力で戦い、チーム一丸となって優勝目指して頑張ります。応援よろしくおねがいします。								
		部長/小沢 和浩 監督/宮 康二 コーチ/吉岡 秀樹 主将/牧野 美涼 主務/広瀬 万倫 コーチ/小松崎佑也									
我がチームの注目選手		昨秋の MVP/ 伊藤 結衣 (3年) チームの柱/ 4年生		応援団長/ 全員							
氏名	学年	背番号	氏名	学年	背番号	氏名	学年	背番号	氏名	学年	背番号
① 牧野 美涼	4	1	⑪ 阿部 果凜	1	22	⑲			⑳		
② 笹原 愛夏	4	2	⑫ 平田 涼	1	49	㉑			㉑		
③ 浜地 凜	4	3	⑬ 江頭 柚風	1	14	㉒			㉒		
④ 橋村 羽奏	3	10	⑭ 榎本 紗楓	1	7	㉓			㉓		
⑤ 竹澤みなみ	3	25	⑮			㉔			㉔		
⑥ 八木 美帆	3	6	⑯			㉕			㉕		
⑦ 伊藤 結衣	3	17	⑰			㉖			㉖		
⑧ 広瀬 万倫	2	9	⑱			㉗			㉗		
⑨ 松本 蒼衣	2	4	㉑			㉘			㉘		
⑩ 上野 凜	2	8	㉒			㉙			㉙		
			㉓			㉚			㉚		
			㉔			㉛			㉛		
			㉕			㉜			㉜		
			㉖			㉝			㉝		
			㉗			㉞			㉞		
			㉘			㉟			㉟		
			㉙			㊱			㊱		
			㉚			㊲			㊲		
			㉛			㊳			㊳		
			㉜			㊴			㊴		
			㉝			㊵			㊵		
			㉞			㊶			㊶		
			㉟			㊷			㊷		
			㊱			㊸			㊸		
			㊲			㊹			㊹		
			㊳			㊺			㊺		
			㊴			㊻			㊻		
			㊵			㊼			㊼		
			㊶			㊽			㊽		
			㊷			㊾			㊾		
			㊸			㊿			㊿		
			㊹								
			㊺								
			㊻								
			㊼								
			㊽								
			㊾								
			㊿								

<h2 style="text-align: center;">専修大学</h2>		大学番号 2013	春リーグに向けての抱負 チーム一丸となって上位目指して頑張ります！！								
		部長/渡辺 英次 監督/小塩 信 コーチ/竹重三八男 主将/吉田 陽萌 主務/永松 未侑 コーチ/福井 美空									
我がチームの注目選手		昨秋の MVP/ 長谷川幸咲 (2年) チームの柱/ 堀 心海 (3年)		応援団長/ 松岡 美歩 (4年)							
氏名	学年	背番号	氏名	学年	背番号	氏名	学年	背番号	氏名	学年	背番号
① 吉田 陽萌	4		⑪ 元屋 優芽	2		⑲			⑳		
② 田中 舞緒	4		⑫ 高橋 乃愛	1		㉑			㉑		
③ 松岡 美歩	4		⑬ 桑野 愛莉	1		㉒			㉒		
④ 渡邊 愛夕	4		⑭ 竿田 陽和	1		㉓			㉓		
⑤ 永松 未侑	3		⑮ 竹村 実優	1		㉔			㉔		
⑥ 藤田希瑠々	3		⑯ 戸倉 笑花	1		㉕			㉕		
⑦ 堀 心海	3		⑰			㉖			㉖		
⑧ 小田 楓	2		⑱			㉗			㉗		
⑨ 末永萌々歌	2		㉑			㉘			㉘		
⑩ 長谷川幸咲	2		㉒			㉙			㉙		
			㉓			㉚			㉚		
			㉔			㉛			㉛		
			㉕			㉜			㉜		
			㉖			㉝			㉝		
			㉗			㉞			㉞		
			㉘			㉟			㉟		
			㉙			㊱			㊱		
			㉚			㊲			㊲		
			㉛			㊳			㊳		
			㉜			㊴			㊴		
			㉝			㊵			㊵		
			㉞			㊶			㊶		
			㉟			㊷			㊷		
			㊱			㊸			㊸		
			㊲			㊹			㊹		
			㊳			㊺			㊺		
			㊴			㊻			㊻		
			㊵			㊼			㊼		
			㊶			㊽			㊽		
			㊷			㊾			㊾		
			㊸			㊿			㊿		
			㊹								
			㊺								
			㊻								
			㊼								
			㊽								
			㊾								
			㊿								

女子2部 選手名簿

日本大学		大学番号 2004	春リーグに向けての抱負 1部昇格できるようにチーム一丸となって頑張ります。	
部長/坂本 力也 監督/柳谷 辰哉 コーチ/大森 康平 主将/武田 優 主務/蒔苗 蒼依 コーチ/柳原なな子				
我がチームの注目選手		昨年秋の MVP/ 鈴木あいり (2年) チームの柱/ 武田 優 (4年)		応援団長/ 岡田 愛衣 (2年)
氏名 学年 背番号	氏名 学年 背番号	氏名 学年 背番号	氏名 学年 背番号	
① 武田 優 4 4	⑪ 宮本 妃菜 2 10	⑳	⑳	
② 檜垣 希望 4 1	⑫ 相川 和葉 1 14	㉑	㉑	
③ 蒔苗 蒼依 4 5	⑬ 金岡 薫 1 15	㉒	㉒	
④ 権平 成美 3 7	⑭ 谷門 優真 1 3	㉓	㉓	
⑤ 高野 来蒔 3 16	⑮ 生井穂乃果 1 13	㉔	㉔	
⑥ 牧野 美優 3 2	⑯ 山田 桜菜乃 1 11	㉕	㉕	
⑦ 井上 紗彩 2 9	⑰	㉖	㉖	
⑧ 岡田 愛衣 2 6	⑱	㉗	㉗	
⑨ 鈴木あいり 2 12	⑲	㉘	㉘	
⑩ 西田 美夢 2 8	⑳	㉙	㉙	
		㉚	㉚	
		㉛	㉛	
		㉜	㉜	
		㉝	㉝	
		㉞	㉞	
		㉟	㉟	
		㊱	㊱	
		㊲	㊲	
		㊳	㊳	
		㊴	㊴	
		㊵	㊵	
		㊶	㊶	
		㊷	㊷	
		㊸	㊸	
		㊹	㊹	
		㊺	㊺	

青山学院大学		大学番号 2010	春リーグに向けての抱負 2部優勝・1部昇格を実現できるようにチーム一丸となって一戦、一ゲーム、一点を大事に全力で戦います。	
部長/香川 秀太 監督/田中 良治 コーチ/馬上 愛実 主将/今村 涼 主務/隅田川花凜 コーチ/一寸木邦夫				
我がチームの注目選手		昨年秋の MVP/ 佐藤加奈子 (3年) チームの柱/ 今村 涼 (4年)		応援団長/ 岸田南乃芭 (2年)
氏名 学年 背番号	氏名 学年 背番号	氏名 学年 背番号	氏名 学年 背番号	
① 今村 涼 4 4	⑪ 太尾 聖 1 10	⑳	⑳	
② 山内のどか 4 6	⑫	㉑	㉑	
③ 吾妻 佳奈 3 2	⑬	㉒	㉒	
④ 佐藤加奈子 3 9	⑭	㉓	㉓	
⑤ 隅田川花凜 3 5	⑮	㉔	㉔	
⑥ 岸田南乃芭 2 7	⑯	㉕	㉕	
⑦ 川村 詩織 2 8	⑰	㉖	㉖	
⑧ 稲垣 凜 1 1	⑱	㉗	㉗	
⑨ 新田 紗矢 1 3	⑲	㉘	㉘	
⑩ 本井 舞鈴 1 11	⑳	㉙	㉙	
		㉚	㉚	
		㉛	㉛	
		㉜	㉜	
		㉝	㉝	
		㉞	㉞	
		㉟	㉟	
		㊱	㊱	
		㊲	㊲	
		㊳	㊳	
		㊴	㊴	
		㊵	㊵	
		㊶	㊶	
		㊷	㊷	
		㊸	㊸	
		㊹	㊹	
		㊺	㊺	

立教大学		大学番号 2011	春リーグに向けての抱負 一部昇格目指して頑張ります。	
部長/黄 盛彬 監督/大西 徹 コーチ/金子 真人 主将/鶴田 彩乃 主務/太田 温彩 コーチ/福井 剛士				
我がチームの注目選手		昨年秋の MVP/ 鈴木優芽亜 (3年) チームの柱/ 鶴田 彩乃 (4年)		応援団長/ 葛西 美月 (3年)
氏名 学年 背番号	氏名 学年 背番号	氏名 学年 背番号	氏名 学年 背番号	
① 太田 温彩 4 1	⑪ 増田 愛友 2 11	⑳	⑳	
② 小笠原志歩 4 2	⑫	㉑	㉑	
③ 鶴田 彩乃 4 3	⑬	㉒	㉒	
④ 富山 紗帆 4 4	⑭	㉓	㉓	
⑤ 柏木 香乃 3 5	⑮	㉔	㉔	
⑥ 葛西 美月 3 6	⑯	㉕	㉕	
⑦ 鈴木夢芽亜 3 7	⑰	㉖	㉖	
⑧ 奥村美咲子 2 8	⑱	㉗	㉗	
⑨ 佐藤 茜 2 9	⑲	㉘	㉘	
⑩ 遠井 更紗 2 10	⑳	㉙	㉙	
		㉚	㉚	
		㉛	㉛	
		㉜	㉜	
		㉝	㉝	
		㉞	㉞	
		㉟	㉟	
		㊱	㊱	
		㊲	㊲	
		㊳	㊳	
		㊴	㊴	
		㊵	㊵	
		㊶	㊶	
		㊷	㊷	
		㊸	㊸	
		㊹	㊹	
		㊺	㊺	

女子2部 選手名簿

<h2 style="text-align: center;">東京情報大学</h2>		大学番号 2009	春リーグに向けての抱負 先輩たちが築き上げたことを継承し、さらなる飛躍を成し遂げます!! ご声援をよろしく申し上げます。								
		部長/富田 瑞樹 監督/長嶋 隆一 コーチ/西浦 京香 主将/赤澤 涼華 主務/篠塚 小桜 コーチ/齋藤 亮太	昨年秋の MVP/ 田村 今晴 (3年) 応援団長/ 全員 チームの柱/ 赤澤 涼華 (4年)								
我がチームの注目選手											
氏名	学年	背番号	氏名	学年	背番号	氏名	学年	背番号	氏名	学年	背番号
① 赤澤 涼華	4		⑪			⑳			㉑		
② 田村 今晴	3		⑫			㉒			㉒		
③ 小川 琴未	2		⑬			㉓			㉓		
④ 篠塚 小桜	2		⑭			㉔			㉔		
⑤ 愛生 望月	2		⑮			㉕			㉕		
⑥ 吉田 明永	2		⑯			㉖			㉖		
⑦ 永柄 蘭	1		⑰			㉗			㉗		
⑧			⑱			㉘			㉘		
⑨			㉑			㉙			㉙		
⑩			㉒			㉚			㉚		

<h2 style="text-align: center;">大妻女子大学</h2>		大学番号 2104	春リーグに向けての抱負 2部リーグ優勝目指し、1部に昇格できるよう精一杯頑張ります。								
		部長/平野 泰宏 監督/平野 泰宏 コーチ/清家萌々香 主将/深尾日向子 主務/大澤すみれ コーチ/	昨年秋の MVP/ 佐藤 鈴緒 (3年) 応援団長/ 日野原 颯 (3年) チームの柱/ 大澤すみれ (2年)								
我がチームの注目選手											
氏名	学年	背番号	氏名	学年	背番号	氏名	学年	背番号	氏名	学年	背番号
① 深尾日向子	4		⑪ 大澤すみれ	2		⑳ 早稲田寛菜	1		㉑		
② 島岡 凜	4		⑫ 大鐘 優菜	2		㉒ 吉野陽向多	1		㉒		
③ 日野原 颯	3		⑬ 小林 羽音	2		㉓			㉓		
④ 萩原 紗月	3		⑭ 小海 陽菜	1		㉔			㉔		
⑤ 菊地悠梨子	3		⑮ 山野辺 花	1		㉕			㉕		
⑥ 佐藤 鈴緒	3		⑯ 鎌形 陽葵	1		㉖			㉖		
⑦ 竹内 遥香	3		⑰ 高田 沙都	1		㉗			㉗		
⑧ 藤井 りる	3		⑱ 小金井愛花	1		㉘			㉘		
⑨ 美濃 麗華	2		㉑ 日向端優葉	1		㉙			㉙		
⑩ 青木 優羽	2		㉒ 杉本 優衣	1		㉚			㉚		

<h2 style="text-align: center;">高崎健康福祉大学</h2>		大学番号 2114	春リーグに向けての抱負 上位入賞目指して頑張ります!応援よろしく申し上げます!								
		部長/石坂 公俊 監督/岩崎 健吾 コーチ/岩崎 和樹 主将/大方 椎菜 主務/黒羽 花音 コーチ/	昨年秋の MVP/ 大方 椎菜 (4年) 応援団長/ 渡邊 響 (4年) チームの柱/ 大方 椎菜 (4年)								
我がチームの注目選手											
氏名	学年	背番号	氏名	学年	背番号	氏名	学年	背番号	氏名	学年	背番号
① 大方 椎菜	4		⑪ 板橋 りな	1		⑳			㉑		
② 遠藤 桐	4		⑫ 大木 優依	1		㉒			㉒		
③ 渡邊 響	4		⑬ 山賀衣央莉	1		㉓			㉓		
④ 山崎 菜由	4		⑭ 山崎 楓由	1		㉔			㉔		
⑤ 黒羽 花音	3		⑮			㉕			㉕		
⑥ 阿部 心春	2		⑯			㉖			㉖		
⑦ 岡本 葵生	2		⑰			㉗			㉗		
⑧ 吉岡 留奈	2		⑱			㉘			㉘		
⑨ 有住 悠	1		㉑			㉙			㉙		
⑩ 石川 彩夏	1		㉒			㉚			㉚		

女子3部 A 選手名簿

<h2 style="text-align: center;">作新学院大学</h2>		大学番号 2109	春リーグに向けての抱負 2部に昇格できるよう、チーム一丸となって頑張ります！								
		部長/武田 作郁 監督/遠藤 敦史 コーチ/芝田由紀恵 主将/小林茉莉花 主務/加賀谷空実 コーチ/星野よし美	昨年秋の MVP/ 加賀谷空実 (3年) 応援団長/ 小早谷百華 (4年) チームの柱/ 小林茉莉花 (4年)								
我がチームの注目選手											
氏名	学年	背番号	氏名	学年	背番号	氏名	学年	背番号	氏名	学年	背番号
① 小林茉莉花	4		⑪			⑲			⑳		
② 小早谷百華	4		⑫			⑳			㉑		
③ 加賀谷空実	3		⑬			㉒			㉒		
④ 能登 絢花	2		⑭			㉓			㉓		
⑤ 菅原 柚花	1		⑮			㉔			㉔		
⑥ 千葉 深愛	1		⑯			㉕			㉕		
⑦			⑰			㉖			㉖		
⑧			⑱			㉗			㉗		
⑨			㉑			㉘			㉘		
⑩			㉒			㉙			㉙		

<h2 style="text-align: center;">東京女子体育大学</h2>		大学番号 2095	春リーグに向けての抱負 リーグを上げられるように一人一人頑張ります。								
		部長/熊谷 恵子 監督/藤野 弘文 コーチ/平井 克英 主将/長沼 美海 主務/高木 遥 コーチ/	昨年秋の MVP/ 長沼 美海 (4年) 応援団長/ 大附 美翔 (2年) チームの柱/ 長沼 美海 (4年)								
我がチームの注目選手											
氏名	学年	背番号	氏名	学年	背番号	氏名	学年	背番号	氏名	学年	背番号
① 高木 優佳	4		⑪			⑲			⑳		
② 長沼 美海	4		⑫			⑳			㉑		
③ 親泊ひまり	3		⑬			㉒			㉒		
④ 大附 美翔	2		⑭			㉓			㉓		
⑤ 菅野 心	2		⑮			㉔			㉔		
⑥ 佐藤 千風	2		⑯			㉕			㉕		
⑦ 高木 遥	2		⑰			㉖			㉖		
⑧ 田中杏紗美	2		⑱			㉗			㉗		
⑨ 森数 紅那	2		㉑			㉘			㉘		
⑩			㉒			㉙			㉙		

<h2 style="text-align: center;">神奈川大学</h2>		大学番号 2008	春リーグに向けての抱負 3部で優勝できるようにチーム一丸となって頑張ります。								
		部長/坪井 雅史 監督/小室 恭子 コーチ/板垣 孝 主将/松下 葉菜 主務/松下 葉菜 コーチ/菊地 一希	昨年秋の MVP/ 林 美佑 (2年) 応援団長/ 井本 陽菜 (3年) チームの柱/ 松下 葉菜 (4年)								
我がチームの注目選手											
氏名	学年	背番号	氏名	学年	背番号	氏名	学年	背番号	氏名	学年	背番号
① 松下 葉菜	4	1	⑪			⑲			⑳		
② 鈴木 怜奈	4	2	⑫			⑳			㉑		
③ 井本 陽菜	3	3	⑬			㉒			㉒		
④ 中嶋 花帆	3	4	⑭			㉓			㉓		
⑤ 新潟 芽依	3	5	⑮			㉔			㉔		
⑥ 鈴木 結貴	3	6	⑯			㉕			㉕		
⑦ 林 美佑	2	7	⑰			㉖			㉖		
⑧ 池谷 紗妃	2	8	⑱			㉗			㉗		
⑨ 小堀真友子	2	9	㉑			㉘			㉘		
⑩			㉒			㉙			㉙		

女子3部 A 選手名簿

<h2 style="text-align: center;">日本女子体育大学</h2>		大学番号 2096	春リーグに向けての抱負 チーム一丸となって頑張ります。	
		部長/加賀 岳彦 監督/ 成毛 翠 主将/成毛 翠 主務/五十嵐已織	コーチ/ コーチ/	
我がチームの注目選手		昨秋の MVP/ 成毛 翠 (4年) チームの柱/ 成毛 翠 (4年)		応援団長/ 大野 桜花 (3年)
氏名 学年 背番号	氏名 学年 背番号	氏名 学年 背番号	氏名 学年 背番号	
① 成毛 翠 4	⑪ 成澤実歩子 1	⑳	㉑	
② 五十嵐已織 4	⑫ 山田希乃夏 1		㉒	
③ 大野 桜花 3	⑬		㉓	
④ 辻 彩里咲 3	⑭		㉔	
⑤ 太田みもぞ 1	⑮		㉕	
⑥ 佐藤 寧 1	⑯		㉖	
⑦ 志村 季咲 1	⑰		㉗	
⑧ 鈴木 桜唯 1	⑱		㉘	
⑨ 高田 悠華 1	⑲		㉙	
⑩ 中山 瑛子 1	⑳		㉚	

<h2 style="text-align: center;">学習院大学</h2>		大学番号 2065	春リーグに向けての抱負 3部入賞を目指してチーム一丸となり戦います！	
		部長/橋本 陽子 監督/藤野 絢子 主将/恵木香奈絵 主務/石渡 美妃	コーチ/平川 朔也 コーチ/橋本さくら	
我がチームの注目選手		昨秋の MVP/ 岩本 夕奈 (2年) チームの柱/ 桐澤 花楓 (4年)		応援団長/ 及川 陽菜 (2年)
氏名 学年 背番号	氏名 学年 背番号	氏名 学年 背番号	氏名 学年 背番号	
① 桐澤 花楓 4	⑪	⑳	㉑	
② 庄田 彩希 4	⑫		㉒	
③ 恵木香奈絵 3	⑬		㉓	
④ 岩本 夕奈 2	⑭		㉔	
⑤ 及川 陽菜 2	⑮		㉕	
⑥ 石渡 美妃 2	⑯		㉖	
⑦ 伊藤 開耶 2	⑰		㉗	
⑧	⑱		㉘	
⑨	⑲		㉙	
⑩	⑳		㉚	

<h2 style="text-align: center;">成蹊大学</h2>		大学番号 2054	春リーグに向けての抱負 日頃の練習の成果が出せるように頑張ります！	
		部長/小倉 和也 監督/内田 智貴 主将/小倉 和也 主務/志賀菜々美	コーチ/武田 和郎 コーチ/峯岸 康史	
我がチームの注目選手		昨秋の MVP/ 名取陽菜多 (3年) チームの柱/ 志賀菜々美 (4年)		応援団長/ 持田 雛 (4年)
氏名 学年 背番号	氏名 学年 背番号	氏名 学年 背番号	氏名 学年 背番号	
① 志賀菜々美 3	⑪ 高田 舞音 1	⑳	㉑	
② 小宮山 美雪 3	⑫ 川野 遥花 1		㉒	
③ 持田 雛 3	⑬		㉓	
④ 名取陽菜多 2	⑭		㉔	
⑤ 稲留 千咲 2	⑮		㉕	
⑥ 中俣 瑠菜 2	⑯		㉖	
⑦ 村山 京香 2	⑰		㉗	
⑧ 内田 美礼 1	⑱		㉘	
⑨ 小松 美咲 1	⑲		㉙	
⑩ 椛沢 梨心 1	⑳		㉚	

女子3部B 選手名簿

東海大学		大学番号 2012	春リーグに向けての抱負 東海のチームワークを活かし、2部昇格を目指して頑張ります！	
部長/伊藤 栄治 監督/野坂 俊弥 コーチ/鈴木 昭次 主将/原田 真紘 主務/境田 妃莉 コーチ/		昨年秋の MVP/ 鈴木あかり (OB) 応援団長/ 星野 雅 (3年) チームの柱/ 原田 真紘 (4年)		
我がチームの注目選手				
氏名 学年 背番号	氏名 学年 背番号	氏名 学年 背番号	氏名 学年 背番号	
① 原田 真紘 4 1	⑪	⑳	⑳	
② 川和 芽衣 4 9	⑫	㉑	㉑	
③ 星野 雅 3 14	⑬	㉒	㉒	
④ 川村 萌々香 2 68	⑭	㉓	㉓	
⑤ 石坂 朱 2 27	⑮	㉔	㉔	
⑥ 出縄 美波 2 37	⑯	㉕	㉕	
⑦ 宮田 愛理菜 2 29	⑰	㉖	㉖	
⑧ 笠井 朋恵 2 24	⑱	㉗	㉗	
⑨	㉘	㉙	㉙	
⑩	㉚	㉛	㉛	

東洋大学		大学番号 2022	春リーグに向けての抱負 新体制でのリーグとなりますが、部員全員で力を合わせ、チーム一丸となって一戦一戦全力で頑張ります！	
部長/金子 元彦 監督/岩田 卓海 コーチ/笠原 明子 主将/青井 柑樹 主務/青井 柑樹 コーチ/渡辺 大樹		昨年秋の MVP/ (年) 応援団長/ (年) チームの柱/ (年)		
我がチームの注目選手				
氏名 学年 背番号	氏名 学年 背番号	氏名 学年 背番号	氏名 学年 背番号	
① 石富 花 4	⑪	⑳	⑳	
② 青井 柑樹 3	⑫	㉑	㉑	
③ 飯嶋 友萌 3	⑬	㉒	㉒	
④	⑭	㉓	㉓	
⑤	⑮	㉔	㉔	
⑥	⑯	㉕	㉕	
⑦	⑰	㉖	㉖	
⑧	⑱	㉗	㉗	
⑨	㉘	㉙	㉙	
⑩	㉚	㉛	㉛	

千葉商科大学		大学番号 2017	春リーグに向けての抱負 2部昇格を目標に掲げ、一戦一戦全力で戦います。	
部長/藤野 和樹 監督/齋藤 康弘 コーチ/野村 和弘 主将/新留 陽風 主務/鈴木 柚人 コーチ/栗俣 慶一		昨年秋の MVP/ (年) 応援団長/ (年) チームの柱/ (年)		
我がチームの注目選手				
氏名 学年 背番号	氏名 学年 背番号	氏名 学年 背番号	氏名 学年 背番号	
① 長島 花音 3	⑪	⑳	⑳	
② 新留 陽風 3	⑫	㉑	㉑	
③ 岩井 理香 2	⑬	㉒	㉒	
④ 山本 彩瑛 2	⑭	㉓	㉓	
⑤	⑮	㉔	㉔	
⑥	⑯	㉕	㉕	
⑦	⑰	㉖	㉖	
⑧	⑱	㉗	㉗	
⑨	㉘	㉙	㉙	
⑩	㉚	㉛	㉛	

女子3部B 選手名簿

東京経済大学		大学番号 2021	春リーグに向けての抱負 3部リーグ優勝目指し、2部に昇格できるよう精一杯頑張ります。	
部長/羽月 桃香 監督/高橋 康平 コーチ/宮坂 敦也 主将/馬場 翔兵 主務/川崎 聖矢 コーチ/兵頭 秀一				
我がチームの注目選手		昨年秋の MVP/ 比留間美尋 (2年) チームの柱/ 羽月 桃香 (3年)		応援団長/ 木下 歌乃 (2年)
氏名 学年 背番号	氏名 学年 背番号	氏名 学年 背番号	氏名 学年 背番号	
① 羽月 桃香 3	⑪	⑳	⑳	
② 比留間美尋 2	⑫	㉑	㉑	
③ 城戸 春菜 2	⑬	㉒	㉒	
④ 木下 歌乃 2	⑭	㉓	㉓	
⑤ 高橋由梨佳 2	⑮	㉔	㉔	
⑥	⑯	㉕	㉕	
⑦	⑰	㉖	㉖	
⑧	⑱	㉗	㉗	
⑨	⑲	㉘	㉘	
⑩	⑳	㉙	㉙	
		㉚	㉚	

玉川大学		大学番号 2016	春リーグに向けての抱負 あと21本とるぞおおおおおお	
部長/鎌田 伸尚 監督/石関 太一 コーチ/大塚 鷹弘 主将/丸本 凌輔 主務/信岡 太陽 コーチ/				
我がチームの注目選手		昨年秋の MVP/ 小松 杏 (3年) チームの柱/ 高橋 希実 (4年)		応援団長/ 谷 菜々恵 (2年)
氏名 学年 背番号	氏名 学年 背番号	氏名 学年 背番号	氏名 学年 背番号	
① 小松 杏 3	⑪	⑳	⑳	
② 生和詩絵里 2	⑫	㉑	㉑	
③ 谷 菜々恵 2	⑬	㉒	㉒	
④ 新谷 妃菜 2	⑭	㉓	㉓	
⑤ 小原ののか 2	⑮	㉔	㉔	
⑥	⑯	㉕	㉕	
⑦	⑰	㉖	㉖	
⑧	⑱	㉗	㉗	
⑨	⑲	㉘	㉘	
⑩	⑳	㉙	㉙	
		㉚	㉚	

帝京大学		大学番号 2003	春リーグに向けての抱負 1試合でも多く勝てるように全力で戦います！ 応援よろしくお祈りします！	
部長/阪本 博志 監督/佐藤健一郎 コーチ/ 主将/山本 遥乃 主務/佐藤 彩夏 コーチ/				
我がチームの注目選手		昨年秋の MVP/ 荒瀬 翠葉 (4年) チームの柱/ 佐藤 彩夏 (4年)		応援団長/ 立川 智子 (2年)
氏名 学年 背番号	氏名 学年 背番号	氏名 学年 背番号	氏名 学年 背番号	
① 荒瀬 翠葉 4	⑪	⑳	⑳	
② 佐藤 彩夏 4	⑫	㉑	㉑	
③ 山本 遥乃 4	⑬	㉒	㉒	
④ 立川 智子 2	⑭	㉓	㉓	
⑤ 檜山愛里奈 1	⑮	㉔	㉔	
⑥ 赤羽根円加 1	⑯	㉕	㉕	
⑦	⑰	㉖	㉖	
⑧	⑱	㉗	㉗	
⑨	⑲	㉘	㉘	
⑩	⑳	㉙	㉙	
		㉚	㉚	

女子4部 A 選手名簿

法政大学Ⅱ部		大学番号 2018	春リーグに向けての抱負 チーム力を発揮し、全員で支え合いながら、3部に昇格します。	
部長/阿部 真弓 監督/武田 俊道 コーチ/嵐田 吉朗 主将/森田 咲希 主務/築取 優樹 コーチ/岡島 圭祐		昨年秋の MVP/ 津崎 華 (3年) 応援団長/ 堀内 萌 (4年) チームの柱/ 森田 咲希 (4年)		
我がチームの注目選手				
氏名 学年 背番号	氏名 学年 背番号	氏名 学年 背番号	氏名 学年 背番号	
① 森田 咲希 4 1	⑪	⑳	㉑	㉒
② 堀内 萌 4 2	⑫		㉓	㉔
③ 津崎 華 3 3	⑬		㉕	㉖
④ 有澤 里穂 3 4	⑭		㉗	㉘
⑤ 橋本 彩 3 5	⑮		㉙	㉚
⑥ 奥山和香子 2 6	⑯		㉛	㉜
⑦ 酒井 芽唯 2 7	⑰		㉝	㉞
⑧ 水尻 紗也 2 8	⑱		㉟	㊱
⑨ 山田 優衣 2 9	⑲		㊲	㊳
⑩	⑳		㊴	㊵

大東文化大学		大学番号 2037	春リーグに向けての抱負 チーム一丸となって大東らしく元気に楽しく3部昇格しようと思います。	
部長/橋本みのり 監督/佐々木隼人 コーチ/内海 博貴 主将/角 琉雅 主務/山崎 権二 コーチ/大塩 拓哉		昨年秋の MVP/ 佐藤 葵彩 (4年) 応援団長/ 佐藤 葵彩 (4年) チームの柱/ 佐藤 葵彩 (4年)		
我がチームの注目選手				
氏名 学年 背番号	氏名 学年 背番号	氏名 学年 背番号	氏名 学年 背番号	
① 佐藤 葵彩 4	⑪	⑳	㉑	㉒
② 尾崎 心優 4	⑫		㉓	㉔
③ 坂倉 春香 3	⑬		㉕	㉖
④ 伊藤 由珠 2	⑭		㉗	㉘
⑤ 大熊 希空 2	⑮		㉙	㉚
⑥	⑯		㉛	㉜
⑦	⑰		㉝	㉞
⑧	⑱		㉟	㊱
⑨	⑲		㊲	㊳
⑩	⑳		㊴	㊵

順天堂大学		大学番号 2076	春リーグに向けての抱負 厳しい練習を重ねてきました。必ず3部に昇格します。	
部長/牛尾 直行 監督/小野 雄大 コーチ/猿渡 一葉 主将/唐澤 愛実 主務/杉崎 彩乃 コーチ/大今 詩織		昨年秋の MVP/ 応援団長/ チームの柱/ みんな		
我がチームの注目選手				
氏名 学年 背番号	氏名 学年 背番号	氏名 学年 背番号	氏名 学年 背番号	
① 唐澤 愛実 4	⑪	⑳	㉑	㉒
② 藤島 香玲 4	⑫		㉓	㉔
③ 水谷 瑠那 4	⑬		㉕	㉖
④ 杉崎 彩乃 3	⑭		㉗	㉘
⑤ 佐藤 杏 1	⑮		㉙	㉚
⑥ 西前 詩音 1	⑯		㉛	㉜
⑦	⑰		㉝	㉞
⑧	⑱		㉟	㊱
⑨	⑲		㊲	㊳
⑩	⑳		㊴	㊵

女子4部 A 選手名簿

白鷗大学		大学番号 2091	春リーグに向けての抱負 3部を目指して、頑張りたいです。	
部長/奥山 慶洋 監督/ ーチ/		主将/森山美結羽 主務/前田梨緒奈 ーチ/		
我がチームの注目選手		昨年秋の MVP/ 菊地 彩花 (2年) チームの柱/ 清野 鈴香 (4年)		応援団長/ 柳田 雫 (4年)
氏名 学年 背番号	氏名 学年 背番号	氏名 学年 背番号	氏名 学年 背番号	
① 大手 優花 4	⑪	⑳	㉑	
② 清野 鈴香 4	⑫	㉑	㉒	
③ 柳田 雫 4	⑬	㉒	㉓	
④ 森山美結羽 3	⑭	㉓	㉔	
⑤ 佐藤 真菜 3	⑮	㉔	㉕	
⑥ 前田梨緒奈 3	⑯	㉕	㉖	
⑦ 菊地 彩花 2	⑰	㉖	㉗	
⑧ 沼澤 莉緒 2	⑱	㉗	㉘	
⑨ 青柳 優菜 2	⑲	㉘	㉙	
⑩ 松村 美咲 2	⑳	㉙	㉚	

東京理科大学		大学番号 2015	春リーグに向けての抱負 4部リーグ残留を目標に全力を尽くします。	
部長/佐藤 快音 監督/小林 宏 ーチ/		主将/石井 颯 主務/和田 仁香 ーチ/		
我がチームの注目選手		昨年秋の MVP/ 峯崎 彩音 (3年) チームの柱/ 和田 仁香 (3年)		応援団長/ 安藤怜衣矢 (3年)
氏名 学年 背番号	氏名 学年 背番号	氏名 学年 背番号	氏名 学年 背番号	
① 和田 仁香 3	⑪	⑳	㉑	
② 峯崎 彩音 3	⑫	㉑	㉒	
③ 市川 侑樹 3	⑬	㉒	㉓	
④ 福嶋 菜奈 3	⑭	㉓	㉔	
⑤ 安藤怜衣矢 3	⑮	㉔	㉕	
⑥ 小川 佳愛 3	⑯	㉕	㉖	
⑦ 本村 紗彩 3	⑰	㉖	㉗	
⑧ 高橋 双葉 2	⑱	㉗	㉘	
⑨ 古地 由奈 2	⑲	㉘	㉙	
⑩ 高橋 愛香 2	⑳	㉙	㉚	

城西大学		大学番号 2046	春リーグに向けての抱負 今年度の春リーグでは、どんなに厳しい展開でもあきらめずに戦い、4部残留を目指して頑張ります!女子部員が少ない中ではありますが、お互い励まし合い勝ちにこだわってほしいと思います。	
部長/高橋 達 監督/ ーチ/		主将/五日市浩夢 主務/岩崎 沙弥 ーチ/		
我がチームの注目選手		昨年秋の MVP/ 木下 結夢 (2年) チームの柱/ 木下 結夢 (2年)		応援団長/ 岩崎 沙弥 (3年)
氏名 学年 背番号	氏名 学年 背番号	氏名 学年 背番号	氏名 学年 背番号	
① 岩崎 沙弥 3	⑪	⑳	㉑	
② 北原 唯衣 2	⑫	㉑	㉒	
③ 木下 結夢 2	⑬	㉒	㉓	
④ 野澤 理子 2	⑭	㉓	㉔	
⑤ 丸山 優香 2	⑮	㉔	㉕	
⑥	⑯	㉕	㉖	
⑦	⑰	㉖	㉗	
⑧	⑱	㉗	㉘	
⑨	⑲	㉘	㉙	
⑩	⑳	㉙	㉚	

女子4部B 選手名簿

慶應義塾大学		大学番号 2057	春リーグに向けての抱負 今度こそ3部に昇格できるよう全力で頑張ります！	
部長/岸田 和明 監督/岩田 好造 コーチ/青木 孝徳 主将/榎本友里彩 主務/金子 友美 コーチ/				
我がチームの注目選手		昨年秋の MVP/ 山口 祐香 (2年) チームの柱/ 榎本友里彩 (3年)		応援団長/ 東 沙紀 (2年)
氏名 学年 背番号	氏名 学年 背番号	氏名 学年 背番号	氏名 学年 背番号	
① 榎本友里彩 3	⑪	⑳	⑳	
② 岡田 百叶 3	⑫	㉑	㉑	
③ 綿貫 由彩 3	⑬	㉒	㉒	
④ 赤松 真帆 3	⑭	㉓	㉓	
⑤ 金子 友美 3	⑮	㉔	㉔	
⑥ 山口 祐香 2	⑯	㉕	㉕	
⑦ 東 沙紀 2	⑰	㉖	㉖	
⑧	⑱	㉗	㉗	
⑨	㉀	㉘	㉘	
⑩	㉁	㉙	㉙	
	㉂	㉚	㉚	
	㉃	㉛	㉛	
	㉄	㉜	㉜	
	㉅	㉝	㉝	
	㉆	㉞	㉞	
	㉇	㉟	㉟	
	㉈	㊱	㊱	
	㉉	㊲	㊲	
	㊳	㊳	㊳	

東京農業大学		大学番号 2045	春リーグに向けての抱負 3部昇格目指して頑張ります。	
部長/勝亦 陽一 監督/陶山 敏樹 コーチ/ 主将/小川 明愛 主務/大山 夏姫 コーチ/				
我がチームの注目選手		昨年秋の MVP/ 土屋 佳鈴 (4年) チームの柱/ 大山 夏姫 (3年)		応援団長/ 小松 華 (4年)
氏名 学年 背番号	氏名 学年 背番号	氏名 学年 背番号	氏名 学年 背番号	
① 小松 華 4 なし	⑪ 高本 和 2 なし	⑳	⑳	
② 駒田 朱俐 4 なし	⑫	㉑	㉑	
③ 村田 瑞葵 4 なし	⑬	㉒	㉒	
④ 西山 真由 3 なし	⑭	㉓	㉓	
⑤ 阿部 遥 3 なし	⑮	㉔	㉔	
⑥ 大山 夏姫 3 なし	⑯	㉕	㉕	
⑦ 大友 香琳 2 なし	⑰	㉖	㉖	
⑧ 酒井 楓奈 2 なし	⑱	㉗	㉗	
⑨ 庄田 遥加 2 なし	㉀	㉘	㉘	
⑩ 小林 莉緒 2 なし	㉁	㉙	㉙	
	㉂	㉚	㉚	
	㉃	㉛	㉛	
	㉄	㉜	㉜	
	㉅	㉝	㉝	
	㉆	㉞	㉞	
	㉇	㉟	㉟	
	㉈	㊱	㊱	
	㉉	㊲	㊲	
	㊳	㊳	㊳	

北里大学		大学番号 2056	春リーグに向けての抱負 一戦一戦全力で戦います！！	
部長/中山 栄純 監督/ 主将/齋藤 有 主務/碓井 美吹 コーチ/				
我がチームの注目選手		昨年秋の MVP/ 片岡 愛花 (5年) チームの柱/ 碓井 美吹 (3年)		応援団長/ 阿部 楓 (3年)
氏名 学年 背番号	氏名 学年 背番号	氏名 学年 背番号	氏名 学年 背番号	
① 片岡 愛花 5	⑪	⑳	⑳	
② 椎名 美月 4	⑫	㉑	㉑	
③ 阿部 楓 3	⑬	㉒	㉒	
④ 碓井 美吹 3	⑭	㉓	㉓	
⑤ 齋藤 有 3	⑮	㉔	㉔	
⑥ 齋藤 穂佳 2	⑯	㉕	㉕	
⑦ 高倉佳里奈 2	⑰	㉖	㉖	
⑧	⑱	㉗	㉗	
⑨	㉀	㉘	㉘	
⑩	㉁	㉙	㉙	
	㉂	㉚	㉚	
	㉃	㉛	㉛	
	㉄	㉜	㉜	
	㉅	㉝	㉝	
	㉆	㉞	㉞	
	㉇	㉟	㉟	
	㉈	㊱	㊱	
	㉉	㊲	㊲	
	㊳	㊳	㊳	

女子4部B 選手名簿

東京農工大学		大学番号 2069	春リーグに向けての抱負		
部長/澤 祐真 監督/ コーチ/ 主将/高田 七美 主務/高田 七美 コーチ/					
我がチームの注目選手		昨年秋の MVP/ チームの柱/	(年) (年)	応援団長/	(年)
氏名 学年 背番号	氏名 学年 背番号	氏名 学年 背番号	氏名 学年 背番号		
① 高田 七美 3	⑪	⑳	⑳		
② 大柿 璃実 2	⑫	㉑	㉑		
③ 窪井 希 2	⑬	㉒	㉒		
④ 中山 郁花 2	⑭	㉓	㉓		
⑤	⑮	㉔	㉔		
⑥	⑯	㉕	㉕		
⑦	⑰	㉖	㉖		
⑧	⑱	㉗	㉗		
⑨	㉒	㉘	㉘		
⑩	㉓	㉙	㉙		
	㉔	㉚	㉚		
	㉕	㉛	㉛		
	㉖	㉜	㉜		
	㉗	㉝	㉝		
	㉘	㉞	㉞		
	㉙	㉟	㉟		
	㊱	㊲	㊲		
	㊳	㊴	㊴		
	㊵	㊶	㊶		
	㊷	㊸	㊸		
	㊹	㊹	㊹		
	㊺	㊺	㊺		

東京都市大学		大学番号 2027	春リーグに向けての抱負		
部長/壺井 達矢 監督/久保田義典 コーチ/野川 雅行 主将/戸松 碧海 主務/渡邊 太利 コーチ/田村 昭彦		3部昇格目指して全力で頑張ります！			
我がチームの注目選手		昨年秋の MVP/ チームの柱/ 井上茉奈美 (4年) 中山 朝陽 (4年)	(年) (年)	応援団長/ 田中 綾乃 (4年)	(年)
氏名 学年 背番号	氏名 学年 背番号	氏名 学年 背番号	氏名 学年 背番号		
① 井上茉奈美 4 1	⑪	⑳	⑳		
② 田中 綾乃 4 2	⑫	㉑	㉑		
③ 中山 朝陽 4 3	⑬	㉒	㉒		
④ 大和 玲美 3 4	⑭	㉓	㉓		
⑤ 戸松 碧海 3 5	⑮	㉔	㉔		
⑥ 宇夫方 遥 2 6	⑯	㉕	㉕		
⑦ 遠藤 優奈 2 7	⑰	㉖	㉖		
⑧	⑱	㉗	㉗		
⑨	㉒	㉘	㉘		
⑩	㉓	㉙	㉙		
	㉔	㉚	㉚		
	㉕	㉛	㉛		
	㉖	㉜	㉜		
	㉗	㉝	㉝		
	㉘	㉞	㉞		
	㉙	㉟	㉟		
	㊱	㊲	㊲		
	㊳	㊴	㊴		
	㊵	㊶	㊶		
	㊷	㊸	㊸		
	㊹	㊹	㊹		
	㊺	㊺	㊺		

明星大学		大学番号 2036	春リーグに向けての抱負		
部長/五味 香月 監督/ コーチ/ 主将/ 主務/ コーチ/		納得のいくプレーをする。			
我がチームの注目選手		昨年秋の MVP/ チームの柱/	(年) (年)	応援団長/	(年)
氏名 学年 背番号	氏名 学年 背番号	氏名 学年 背番号	氏名 学年 背番号		
① 稲葉 結衣 4	⑪	⑳	⑳		
② 田沢 花奈 2	⑫	㉑	㉑		
③ 恒川 結 2	⑬	㉒	㉒		
④ 伊藤 汐里 2	⑭	㉓	㉓		
⑤	⑮	㉔	㉔		
⑥	⑯	㉕	㉕		
⑦	⑰	㉖	㉖		
⑧	⑱	㉗	㉗		
⑨	㉒	㉘	㉘		
⑩	㉓	㉙	㉙		
	㉔	㉚	㉚		
	㉕	㉛	㉛		
	㉖	㉜	㉜		
	㉗	㉝	㉝		
	㉘	㉞	㉞		
	㉙	㉟	㉟		
	㊱	㊲	㊲		
	㊳	㊴	㊴		
	㊵	㊶	㊶		
	㊷	㊸	㊸		
	㊹	㊹	㊹		
	㊺	㊺	㊺		

女子4部C 選手名簿

立正大学		大学番号 2067	春リーグに向けての抱負 チーム全員で一戦一戦を全力で戦い、上位を目指します。	
部長/山口 道昭 監督/大町 慶充 コーチ/ 主将/歸山 治希 主務/根岸 颯太 コーチ/				
我がチームの注目選手		昨年秋の MVP/ 大谷 允咲 (3年) チームの柱/ 菅野 真綾 (1年)		応援団長/ 横田 美潤 (1年)
氏名 学年 背番号	氏名 学年 背番号	氏名 学年 背番号	氏名 学年 背番号	
① 大谷 允咲 3 25	⑪	⑳	⑳	
② 金子 夏葵 1 3	⑫	㉑	㉑	
③ 榎本 彩乃 2 25	⑬	㉒	㉒	
④ 横田 美潤 1 7	⑭	㉓	㉓	
⑤ 菅野 真綾 1 6	⑮	㉔	㉔	
⑥	⑯	㉕	㉕	
⑦	⑰	㉖	㉖	
⑧	⑱	㉗	㉗	
⑨	㉀	㉘	㉘	
⑩	㉁	㉙	㉙	
		㉚	㉚	

東京都立大学		大学番号 2025	春リーグに向けての抱負 4部で上位を目指し、練習の成果を発揮する。	
部長/ 田中 陽菜 監督/ 中川穂乃佳 コーチ/ 主将/ 田中 陽菜 主務/ 中川穂乃佳 コーチ/				
我がチームの注目選手		昨年秋の MVP/ 田中 陽菜 (3年) チームの柱/ 木村 碧彩 (3年)		応援団長/ 岩田 彩可 (2年)
氏名 学年 背番号	氏名 学年 背番号	氏名 学年 背番号	氏名 学年 背番号	
① 田中 陽菜 3	⑪	⑳	⑳	
② 木村 碧彩 3	⑫	㉑	㉑	
③ 中川穂乃佳 3	⑬	㉒	㉒	
④ 多田 恵子 3	⑭	㉓	㉓	
⑤ 郡川くるみ 2	⑮	㉔	㉔	
⑥ 岩田 彩可 2	⑯	㉕	㉕	
⑦	⑰	㉖	㉖	
⑧	⑱	㉗	㉗	
⑨	㉀	㉘	㉘	
⑩	㉁	㉙	㉙	
		㉚	㉚	

文教大学		大学番号 2074	春リーグに向けての抱負 部員全員で全力で挑みます！応援よろしくお願ひします！	
部長/鈴木 歩実 監督/ コーチ/ 主将/高田 乃都 主務/ コーチ/				
我がチームの注目選手		昨年秋の MVP/ 白鳥 美羽 (4年) チームの柱/ 高田 乃都 (3年)		応援団長/ 白鳥 美羽 (4年)
氏名 学年 背番号	氏名 学年 背番号	氏名 学年 背番号	氏名 学年 背番号	
① 高田 乃都 3	⑪ 瀬出井 悠 2	⑳	⑳	
② 甲斐 詩子 3	⑫ 中村 麻紀 2	㉑	㉑	
③ 佐藤 史織 3	⑬	㉒	㉒	
④ 松本マルケス莉沙 3	⑭	㉓	㉓	
⑤ 小野崎みな 3	⑮	㉔	㉔	
⑥ 荻安 遼香 2	⑯	㉕	㉕	
⑦ 朝倉 夏帆 2	⑰	㉖	㉖	
⑧ 渡辺愛奈華 2	⑱	㉗	㉗	
⑨ 新田菜々実 2	㉀	㉘	㉘	
⑩ 徳橋 理沙 2	㉁	㉙	㉙	
		㉚	㉚	

女子4部D 選手名簿

茨城大学		大学番号 2044	春リーグに向けての抱負 みんなで力を合わせて最後まで頑張ります!!!	
部長/十文字志乃 監督/ 主将/十文字志乃 主務/黒山 瞳海		コーチ/ コーチ/		
我がチームの注目選手		昨秋の MVP/ 中村 瑠星 (4年) チームの柱/ 黒山 夏海 (4年)		応援団長/ 長沢 朱莉 (2年)
氏名 学年 背番号	氏名 学年 背番号	氏名 学年 背番号	氏名 学年 背番号	
① 黒山 瞳海 2	⑪	⑳	⑳	
② 十文字志乃 2	⑫	㉑	㉑	
③ 長沢 朱莉 2	⑬	㉒	㉒	
④ 山本 昊 3	⑭	㉓	㉓	
⑤ 黒山 夏海 4	⑮	㉔	㉔	
⑥ 中村 瑠星 4	⑯	㉕	㉕	
⑦ 木村 紗椰 2	⑰	㉖	㉖	
⑧	⑱	㉗	㉗	
⑨	㉘	㉙	㉙	
⑩	㉚	㉛	㉛	

駒澤大学		大学番号 2028	春リーグに向けての抱負 目標である3部昇格を達成できるよう、今までの練習の成果を発揮し、一級一級を大切に悔いのないプレーで、チーム一丸となって戦い抜きます。	
部長/田丸 大 監督/近藤 敏彦 主将/大竹晃太郎 主務/藤田 権		コーチ/ コーチ/		
我がチームの注目選手		昨秋の MVP/ 保志 向葵 (1年) チームの柱/ 板垣にいな (2年)		応援団長/ 木本明香里 (3年)
氏名 学年 背番号	氏名 学年 背番号	氏名 学年 背番号	氏名 学年 背番号	
① 木本明香里 4	⑪	⑳	⑳	
② 白井 梨乃 4	⑫	㉑	㉑	
③ 澤田 めい 3	⑬	㉒	㉒	
④ 一木 咲乃 3	⑭	㉓	㉓	
⑤ 板垣にいな 3	⑮	㉔	㉔	
⑥ 村上さくら 2	⑯	㉕	㉕	
⑦ 保志 向葵 2	⑰	㉖	㉖	
⑧ 櫻井 理心 2	⑱	㉗	㉗	
⑨ 丸山 玲 2	㉘	㉙	㉙	
⑩	㉚	㉛	㉛	

成城大学		大学番号 2086	春リーグに向けての抱負 新チームになって初のリーグ、全力で楽しみます!	
部長/山本 敦久 監督/金子 佳瑚 主将/杉谷 優衣 主務/松井 陽菜		コーチ/目崎 聡士 コーチ/		
我がチームの注目選手		昨秋の MVP/ 松井 陽菜 (3年) チームの柱/ 宮川 晶 (2年)		応援団長/ 今村 若葉 (2年)
氏名 学年 背番号	氏名 学年 背番号	氏名 学年 背番号	氏名 学年 背番号	
① 杉谷 優衣 3	⑪	⑳	⑳	
② 松井 陽菜 3	⑫	㉑	㉑	
③ 今村 若葉 2	⑬	㉒	㉒	
④ 岡田 杏妃 2	⑭	㉓	㉓	
⑤ 宮川 晶 2	⑮	㉔	㉔	
⑥ 山田 千晴 2	⑯	㉕	㉕	
⑦	⑰	㉖	㉖	
⑧	⑱	㉗	㉗	
⑨	㉘	㉙	㉙	
⑩	㉚	㉛	㉛	

女子4部D 選手名簿

獨協大学		大学番号 2051	春リーグに向けての抱負 3部に昇格できるように部員一同切磋琢磨しあって頑張っています	
部長/平尾 遼芽 監督/ 主将/ 主務/		コーチ/中岡 晃啓 コーチ/		
我がチームの注目選手		昨年秋の MVP/ 小島 未夢 (3年) チームの柱/ 山下 玲奈 (4年)		応援団長/ 高松 未夢 (3年)
氏名 学年 背番号	氏名 学年 背番号	氏名 学年 背番号	氏名 学年 背番号	
① 高松 未夢 3	⑪ 植竹 七映 2	⑳	⑳	
② 小島 未夢 3	⑫ 鈴木 夏芽 2	㉑	㉑	
③ 鈴木 結理 3	⑬ 山下 玲奈 4	㉒	㉒	
④ 中村みづき 3	⑭ 菊池みさと 4	㉓	㉓	
⑤ 中村こゆき 3	⑮	㉔	㉔	
⑥ 山崎 柚葉 3	⑯	㉕	㉕	
⑦ 高井 楓夏 3	⑰	㉖	㉖	
⑧ 稲葉 晴香 2	⑱	㉗	㉗	
⑨ 廣瀬 友香 2	㉑	㉘	㉘	
⑩ 古堅 美月 2	㉒	㉙	㉙	
	㉓	㉚	㉚	
	㉔	㉛	㉛	
	㉕	㉜	㉜	
	㉖	㉝	㉝	
	㉗	㉞	㉞	
	㉘	㉟	㉟	
	㉙	㊱	㊱	
	㊲	㊲	㊲	

都留文科大学		大学番号 2014	春リーグに向けての抱負 一生懸命頑張ります！	
部長/ 監督/ 主将/江井 麻紘 主務/横田 理緒		コーチ/ コーチ/		
我がチームの注目選手		昨年秋の MVP/ 江井 麻紘 (3年) チームの柱/ 江井 麻紘 (3年)		応援団長/ 本多 真理 (2年)
氏名 学年 背番号	氏名 学年 背番号	氏名 学年 背番号	氏名 学年 背番号	
① 赤坂 和奏 3	⑪	⑳	⑳	
② 江井 麻紘 3	⑫	㉑	㉑	
③ 横田 理緒 3	⑬	㉒	㉒	
④ 加藤由紀恵 2	⑭	㉓	㉓	
⑤ 外山 紗彩 2	⑮	㉔	㉔	
⑥ 豊田 美佳 2	⑯	㉕	㉕	
⑦ 本多 真理 2	⑰	㉖	㉖	
⑧ 前田 杏莉 2	⑱	㉗	㉗	
⑨	㉑	㉘	㉘	
⑩	㉒	㉙	㉙	
	㉓	㉚	㉚	
	㉔	㉛	㉛	
	㉕	㉜	㉜	
	㉖	㉝	㉝	
	㉗	㉞	㉞	
	㉘	㉟	㉟	
	㉙	㊱	㊱	
	㊲	㊲	㊲	

埼玉大学		大学番号 2024	春リーグに向けての抱負 チーム一丸となって精一杯頑張ります。	
部長/ 監督/ 主将/浦崎 菜歩 主務/浦崎 菜歩		コーチ/ コーチ/		
我がチームの注目選手		昨年秋の MVP/ 阿左見夏野 (2年) チームの柱/ 浦崎 菜歩 (3年)		応援団長/ 伊藤 紅里 (2年)
氏名 学年 背番号	氏名 学年 背番号	氏名 学年 背番号	氏名 学年 背番号	
① 浦崎 菜歩 3	⑪	⑳	⑳	
② 榑原 藍 3	⑫	㉑	㉑	
③ 根来 亜希 3	⑬	㉒	㉒	
④ 伊藤 紅里 2	⑭	㉓	㉓	
⑤ 阿左見夏野 2	⑮	㉔	㉔	
⑥	⑯	㉕	㉕	
⑦	⑰	㉖	㉖	
⑧	⑱	㉗	㉗	
⑨	㉑	㉘	㉘	
⑩	㉒	㉙	㉙	
	㉓	㉚	㉚	
	㉔	㉛	㉛	
	㉕	㉜	㉜	
	㉖	㉝	㉝	
	㉗	㉞	㉞	
	㉘	㉟	㉟	
	㉙	㊱	㊱	
	㊲	㊲	㊲	

女子5部 A 選手名簿

帝京平成大学		大学番号 2112	春リーグに向けての抱負 チームで力を合わせて4部昇格を目指す。								
部長/河合 咲京 監督/ 主将/廣田 若菜 主務/		コーチ/ コーチ/									
我がチームの注目選手		昨年秋の MVP/ 中根明日香 (4年) チームの柱/ 廣田 若菜 (2年)		応援団長/ 塚原 詩乃 (3年)							
氏名	学年	背番号	氏名	学年	背番号	氏名	学年	背番号	氏名	学年	背番号
① 中根 明日香	4		⑪			⑲			⑳		
② 河合 咲京	4		⑫			⑳			㉑		
③ 塚原 詩乃	3		⑬			㉒			㉒		
④ 廣田 若菜	2		⑭			㉓			㉓		
⑤ 執行 鈴	2		⑮			㉔			㉔		
⑥ 大塚 晴華	2		⑯			㉕			㉕		
⑦			⑰			㉖			㉖		
⑧			⑱			㉗			㉗		
⑨			㉑			㉘			㉘		
⑩			㉒			㉙			㉙		
			㉓			㉚			㉚		
			㉔			㉛			㉛		
			㉕			㉜			㉜		
			㉖			㉝			㉝		
			㉗			㉞			㉞		
			㉘			㉟			㉟		
			㉙			㊱			㊱		
			㉚			㊲			㊲		
			㉛			㊳			㊳		
			㉜			㊴			㊴		
			㉝			㊵			㊵		
			㉞			㊶			㊶		
			㉟			㊷			㊷		
			㊱			㊸			㊸		
			㊲			㊹			㊹		
			㊳			㊺			㊺		
			㊴			㊻			㊻		
			㊵			㊼			㊼		
			㊶			㊽			㊽		
			㊷			㊾			㊾		
			㊸			㊿			㊿		
			㊹								
			㊺								
			㊻								
			㊼								
			㊽								
			㊾								
			㊿								

亜細亜大学		大学番号 2088	春リーグに向けての抱負 人数が少なく大変なことも多いですが、力を合わせて頑張ります。								
部長/田邊 豊 監督/ 主将/山口 紘輝 主務/堀野 隆弥		コーチ/ コーチ/									
我がチームの注目選手		昨年秋の MVP/ 高橋 美羽 (2年) チームの柱/ 片野 仁菜 (4年)		応援団長/ 片野 仁菜 (4年)							
氏名	学年	背番号	氏名	学年	背番号	氏名	学年	背番号	氏名	学年	背番号
① 片野 仁菜	4		⑪			⑲			⑳		
② 吉原 愛華	4		⑫			⑳			㉑		
③ 若命 佑羽	4		⑬			㉒			㉒		
④ 富田 千結	2		⑭			㉓			㉓		
⑤ 久米 萌叶	2		⑮			㉔			㉔		
⑥ 尾花 有紀	2		⑯			㉕			㉕		
⑦ 高橋 美羽			⑰			㉖			㉖		
⑧			⑱			㉗			㉗		
⑨			㉑			㉘			㉘		
⑩			㉒			㉙			㉙		
			㉓			㉚			㉚		
			㉔			㉛			㉛		
			㉕			㉜			㉜		
			㉖			㉝			㉝		
			㉗			㉞			㉞		
			㉘			㉟			㉟		
			㉙			㊱			㊱		
			㉚			㊲			㊲		
			㉛			㊳			㊳		
			㉜			㊴			㊴		
			㉝			㊵			㊵		
			㉞			㊶			㊶		
			㉟			㊷			㊷		
			㊱			㊸			㊸		
			㊲			㊹			㊹		
			㊳			㊺			㊺		
			㊴			㊻			㊻		
			㊵			㊼			㊼		
			㊶			㊽			㊽		
			㊷			㊾			㊾		
			㊸			㊿			㊿		
			㊹								
			㊺								
			㊻								
			㊼								
			㊽								
			㊾								
			㊿								

東京科学大学		大学番号 2029	春リーグに向けての抱負 5部優勝と4部昇格を目指して、チーム一丸となって戦います。								
部長/小寺 哲夫 監督/ 主将/村山 玲衣 主務/鍋田 悠哉		コーチ/小宮 美雪 コーチ/									
我がチームの注目選手		昨年秋の MVP/ 門馬 優那 (3年) チームの柱/ 村山 玲衣 (3年)		応援団長/ 木村 文哉 (2年)							
氏名	学年	背番号	氏名	学年	背番号	氏名	学年	背番号	氏名	学年	背番号
① 安藤 ひなた	3		⑪			⑲			⑳		
② 村山 玲衣	3		⑫			⑳			㉑		
③ 門馬 優那	3		⑬			㉒			㉒		
④ 岩井 玲奈	2		⑭			㉓			㉓		
⑤ 土屋 美桜	2		⑮			㉔			㉔		
⑥ 野口 真莉奈	2		⑯			㉕			㉕		
⑦			⑰			㉖			㉖		
⑧			⑱			㉗			㉗		
⑨			㉑			㉘			㉘		
⑩			㉒			㉙			㉙		
			㉓			㉚			㉚		
			㉔			㉛			㉛		
			㉕			㉜			㉜		
			㉖			㉝			㉝		
			㉗			㉞			㉞		
			㉘			㉟			㉟		
			㉙			㊱			㊱		
			㉚			㊲			㊲		
			㉛			㊳			㊳		
			㉜			㊴			㊴		
			㉝			㊵			㊵		
			㉞			㊶			㊶		
			㉟			㊷			㊷		
			㊱			㊸			㊸		
			㊲			㊹			㊹		
			㊳			㊺			㊺		
			㊴			㊻			㊻		
			㊵			㊼			㊼		
			㊶			㊽			㊽		
			㊷			㊾			㊾		
			㊸			㊿			㊿		
			㊹								
			㊺								
			㊻								
			㊼								
			㊽								
			㊾								
			㊿								

女子5部 A 選手名簿

高崎経済大学		大学番号 2053	春リーグに向けての抱負 新年度幸先の良いスタートとなるよう頑張ります	
部長/飯野 小春 監督/ 主将/ 主務/速水 結菜		コーチ/ コーチ/		
我がチームの注目選手		昨秋の MVP/ 品田 楓莉 (2年) チームの柱/ 飯野 小春 (3年)		応援団長/ 茂原 佳奈 (3年)
氏名 学年 背番号	氏名 学年 背番号	氏名 学年 背番号	氏名 学年 背番号	
① 飯野 小春 3	⑪	⑳	⑳	
② 太田 瑞月 3	⑫	㉑	㉑	
③ 倉持 結希 3	⑬	㉒	㉒	
④ 佐藤 菜々 3	⑭	㉓	㉓	
⑤ 速水 結菜 3	⑮	㉔	㉔	
⑥ 茂原 佳奈 3	⑯	㉕	㉕	
⑦ 小林 芽生 2	⑰	㉖	㉖	
⑧ 品田 楓莉 2	⑱	㉗	㉗	
⑨ 高濱 沙優 2	⑲	㉘	㉘	
⑩ 玉川妃茉莉 2	㉔	㉙	㉙	
		㉚	㉚	
		㉛	㉛	
		㉜	㉜	
		㉝	㉝	
		㉞	㉞	
		㉟	㉟	
		㊱	㊱	
		㊲	㊲	
		㊳	㊳	
		㊴	㊴	
		㊵	㊵	
		㊶	㊶	
		㊷	㊷	
		㊸	㊸	
		㊹	㊹	
		㊺	㊺	

東京大学		大学番号 2030	春リーグに向けての抱負 入賞を目指して全力を尽くす	
部長/山梨 裕司 監督/ 主将/小川優香里 主務/三摩 桃子		コーチ/清水 裕 コーチ/長谷川結音		
我がチームの注目選手		昨秋の MVP/ 野宮 樹 (2年) チームの柱/ 小川優香里 (4年)		応援団長/ 安藤 薫子 (2年)
氏名 学年 背番号	氏名 学年 背番号	氏名 学年 背番号	氏名 学年 背番号	
① 小川優香里 4 1	⑪	⑳	⑳	
② 三摩 桃子 4 2	⑫	㉑	㉑	
③ 牧野 詩子 4 3	⑬	㉒	㉒	
④ 有本 紗矢 2 4	⑭	㉓	㉓	
⑤ 安藤 薫子 2 5	⑮	㉔	㉔	
⑥ 棚橋 東子 2 6	⑯	㉕	㉕	
⑦ 富澤 真音 2 7	⑰	㉖	㉖	
⑧ 豊田 幸 2 8	⑱	㉗	㉗	
⑨ 野宮 樹 2 9	⑲	㉘	㉘	
⑩	㉔	㉙	㉙	
		㉚	㉚	
		㉛	㉛	
		㉜	㉜	
		㉝	㉝	
		㉞	㉞	
		㉟	㉟	
		㊱	㊱	
		㊲	㊲	
		㊳	㊳	
		㊴	㊴	
		㊵	㊵	
		㊶	㊶	
		㊷	㊷	
		㊸	㊸	
		㊹	㊹	
		㊺	㊺	

日本大学経済学部		大学番号 2035	春リーグに向けての抱負	
部長/ 主将/		監督/ 主務/		コーチ/ コーチ/
我がチームの注目選手		昨秋の MVP/ (年) チームの柱/ (年)		応援団長/ (年)
氏名 学年 背番号	氏名 学年 背番号	氏名 学年 背番号	氏名 学年 背番号	
① 伊藤 春乃 3	⑪	⑳	⑳	
② 岡田 未来 2	⑫	㉑	㉑	
③ 磯部 結女 2	⑬	㉒	㉒	
④	⑭	㉓	㉓	
⑤	⑮	㉔	㉔	
⑥	⑯	㉕	㉕	
⑦	⑰	㉖	㉖	
⑧	⑱	㉗	㉗	
⑨	⑲	㉘	㉘	
⑩	㉔	㉙	㉙	
		㉚	㉚	
		㉛	㉛	
		㉜	㉜	
		㉝	㉝	
		㉞	㉞	
		㉟	㉟	
		㊱	㊱	
		㊲	㊲	
		㊳	㊳	
		㊴	㊴	
		㊵	㊵	
		㊶	㊶	
		㊷	㊷	
		㊸	㊸	
		㊹	㊹	
		㊺	㊺	

女子5部B 選手名簿

横浜市立大学		大学番号 2090	春リーグに向けての抱負 4部昇格を目指して頑張ります。	
部長/加藤 弘陸 監督/加藤 弘陸 コーチ/羽隅 弘治 主将/小野 瑞季 主務/渡邊 暁 コーチ/井上 晃一				
我がチームの注目選手		昨年秋の MVP/ 松井 唯凜 (4年) チームの柱/ 小野 瑞季 (3年)		応援団長/ 和田みなみ (2年)
氏名 学年 背番号	氏名 学年 背番号	氏名 学年 背番号	氏名 学年 背番号	
① 青嶋 妃菜 4	⑪	⑳	㉓	
② 菅田 美波 4	⑫	㉑	㉔	
③ 松井 唯凜 4	⑬	㉒	㉕	
④ 小野 瑞季 3	⑭	㉓	㉖	
⑤ 齋藤 恵苗 2	⑮	㉔	㉗	
⑥ 松本 三奈 2	⑯	㉕	㉘	
⑦ 和田みなみ 2	⑰	㉖	㉙	
⑧	⑱	㉗	㉚	
⑨	㉀	㉘	㉛	
⑩	㉁	㉙	㉜	

一橋大学		大学番号 2058	春リーグに向けての抱負 リーグ優勝、四部昇格を目指して頑張ります！	
部長/高橋 真弓 監督/小坂 哲哉 コーチ/中山 朋子 主将/棗田 莉央 主務/郷原 一輝 コーチ/				
我がチームの注目選手		昨年秋の MVP/ 岩田 結衣 (2年) チームの柱/ 養松 杏果 (3年)		応援団長/ 棗田 莉央 (3年)
氏名 学年 背番号	氏名 学年 背番号	氏名 学年 背番号	氏名 学年 背番号	
① 棗田 莉央 3	⑪	⑳	㉓	
② 養松 杏果 3	⑫	㉑	㉔	
③ 岩田 結衣 2	⑬	㉒	㉕	
④ 関野 愛美 2	⑭	㉓	㉖	
⑤ 西川 千晶 2	⑮	㉔	㉗	
⑥	⑯	㉕	㉘	
⑦	⑰	㉖	㉙	
⑧	⑱	㉗	㉚	
⑨	㉀	㉘	㉛	
⑩	㉁	㉙	㉜	

武蔵大学		大学番号 2041	春リーグに向けての抱負 部員が少ないですが、 全員で力を合わせて4部昇格を目指して頑張ります！	
部長/宇田川慶吾 監督/ コーチ/ 主将/片桐さや香 主務/片桐さや香 コーチ/				
我がチームの注目選手		昨年秋の MVP/ 片桐さや香 (3年) チームの柱/ 高橋 優菜 (2年)		応援団長/ 森 陽菜 (2年)
氏名 学年 背番号	氏名 学年 背番号	氏名 学年 背番号	氏名 学年 背番号	
① 山崎 加暖 4	⑪	⑳	㉓	
② 吉田 珠羽 4	⑫	㉑	㉔	
③ 佐々木朝望 4	⑬	㉒	㉕	
④ 光丸 花菜 4	⑭	㉓	㉖	
⑤ 片桐さや香 3	⑮	㉔	㉗	
⑥ 森 陽菜 2	⑯	㉕	㉘	
⑦ 高橋 優菜 2	⑰	㉖	㉙	
⑧ 島谷 真紘 2	⑱	㉗	㉚	
⑨	㉀	㉘	㉛	
⑩	㉁	㉙	㉜	

女子5部B 選手名簿

横浜国立大学		大学番号 2038	春リーグに向けての抱負 4部昇格を見据えて、各自がベストなプレーをする！	
部長/牧 実優 監督/ 結菜 主将/牧 実優 主務/畑 結菜		コーチ/ コーチ/		
我がチームの注目選手		昨年秋の MVP/ 畑 結菜 (2年) チームの柱/ 牧 実優 (3年)		応援団長/ 小林 柚結 (3年)
氏名 学年 背番号	氏名 学年 背番号	氏名 学年 背番号	氏名 学年 背番号	
① 牧 実優 3	⑪	⑳	⑳	
② 小林 柚結 3	⑫	㉑	㉑	
③ 畑 結菜 2	⑬	㉒	㉒	
④ 橋本 愛華 2	⑭	㉓	㉓	
⑤ 吉田 梨湖 2	⑮	㉔	㉔	
⑥ 川勝 葵 2	⑯	㉕	㉕	
⑦	⑰	㉖	㉖	
⑧	⑱	㉗	㉗	
⑨	⑲	㉘	㉘	
⑩	⑳	㉙	㉙	
		㉚	㉚	
		㉛	㉛	
		㉜	㉜	
		㉝	㉝	
		㉞	㉞	
		㉟	㉟	
		㊱	㊱	
		㊲	㊲	
		㊳	㊳	
		㊴	㊴	
		㊵	㊵	
		㊶	㊶	
		㊷	㊷	
		㊸	㊸	
		㊹	㊹	
		㊺	㊺	

東京国際大学		大学番号 2063	春リーグに向けての抱負 4部を目指して最後まで諦めずに戦い抜きます！	
部長/菊池 優雅 監督/大河原正晴 主将/菊池 優雅 主務/栗島 楓翔		コーチ/ コーチ/		
我がチームの注目選手		昨年秋の MVP/ 高橋 茉和 (2年) チームの柱/ 高橋 茉和 (2年)		応援団長/ 大沼 香恋 (3年)
氏名 学年 背番号	氏名 学年 背番号	氏名 学年 背番号	氏名 学年 背番号	
① 角皆 綾音 4	⑪	⑳	⑳	
② 大沼 香恋 3	⑫	㉑	㉑	
③ 行方 由唯 2	⑬	㉒	㉒	
④ 武田 苺夏 2	⑭	㉓	㉓	
⑤ 高橋 茉奈 2	⑮	㉔	㉔	
⑥	⑯	㉕	㉕	
⑦	⑰	㉖	㉖	
⑧	⑱	㉗	㉗	
⑨	⑲	㉘	㉘	
⑩	⑳	㉙	㉙	
		㉚	㉚	
		㉛	㉛	
		㉜	㉜	
		㉝	㉝	
		㉞	㉞	
		㉟	㉟	
		㊱	㊱	
		㊲	㊲	
		㊳	㊳	
		㊴	㊴	
		㊵	㊵	
		㊶	㊶	
		㊷	㊷	
		㊸	㊸	
		㊹	㊹	
		㊺	㊺	

國學院大学		大学番号 2071	春リーグに向けての抱負 参加選手の全員が2年生ではありますが、國學院大学バドミントン部の歴史を背負って精一杯頑張ります。	
部長/藤本 頼生 監督/堀野 雅裕 主将/今井 晴翔 主務/八木 恒樹		コーチ/石川 真 コーチ/		
我がチームの注目選手		昨年秋の MVP/ 中西 航希 (2年) チームの柱/ 中西 航希 (2年)		応援団長/ 佐藤 将也 (2年)
氏名 学年 背番号	氏名 学年 背番号	氏名 学年 背番号	氏名 学年 背番号	
① 岡市 楓 2 1	⑪	⑳	⑳	
② 高橋 未知 2 2	⑫	㉑	㉑	
③ 唐戸 葵 1 3	⑬	㉒	㉒	
④ 光岡 智晴 1 4	⑭	㉓	㉓	
⑤	⑮	㉔	㉔	
⑥	⑯	㉕	㉕	
⑦	⑰	㉖	㉖	
⑧	⑱	㉗	㉗	
⑨	⑲	㉘	㉘	
⑩	⑳	㉙	㉙	
		㉚	㉚	
		㉛	㉛	
		㉜	㉜	
		㉝	㉝	
		㉞	㉞	
		㉟	㉟	
		㊱	㊱	
		㊲	㊲	
		㊳	㊳	
		㊴	㊴	
		㊵	㊵	
		㊶	㊶	
		㊷	㊷	
		㊸	㊸	
		㊹	㊹	
		㊺	㊺	

女子5部C 選手名簿

武蔵野大学		大学番号 2087	春リーグに向けての抱負 去年の悔しさをばねに4部昇格を目指します。それぞれの全力を出し切りたいです。	
部長/松下 花 監督/荒木 星来 主将/加藤亜有子 主務/神尾 実希		コーチ/野田 優香 コーチ/河合 陽葵		
我がチームの注目選手		昨年秋の MVP/ 加藤亜有子 (2年) チームの柱/ 松下 花 (3年)		応援団長/ 荒木 星来 (3年)
氏名 学年 背番号	氏名 学年 背番号	氏名 学年 背番号	氏名 学年 背番号	
① 松下 花 3 1	⑪	⑳	⑳	
② 神尾 実希 3 2	⑫	㉑	㉑	
③ 荒木 星来 3 3	⑬	㉒	㉒	
④ 野田 優香 2 4	⑭	㉓	㉓	
⑤ 河合 陽葵 2 5	⑮	㉔	㉔	
⑥ 加藤亜有子 2 6	⑯	㉕	㉕	
⑦	⑰	㉖	㉖	
⑧	⑱	㉗	㉗	
⑨	⑲	㉘	㉘	
⑩	⑳	㉙	㉙	
		㉚	㉚	
		㉛	㉛	
		㉜	㉜	
		㉝	㉝	
		㉞	㉞	
		㉟	㉟	
		㊱	㊱	
		㊲	㊲	
		㊳	㊳	
		㊴	㊴	
		㊵	㊵	
		㊶	㊶	
		㊷	㊷	
		㊸	㊸	
		㊹	㊹	
		㊺	㊺	

山梨大学		大学番号 2077	春リーグに向けての抱負 少しでも多く勝てるように頑張ります！	
部長/高田 美峰 監督/ 主将/高田 美峰 主務/		コーチ/ コーチ/		
我がチームの注目選手		昨年秋の MVP/ 高田 美峰 (2年) チームの柱/ 高田 美峰 (2年)		応援団長/ 高田 美峰 (2年)
氏名 学年 背番号	氏名 学年 背番号	氏名 学年 背番号	氏名 学年 背番号	
① 高田 美峰 2 30	⑪	⑳	⑳	
② 森崎 由菜 2 27	⑫	㉑	㉑	
③ 古川 真子 6 21	⑬	㉒	㉒	
④ 吉川咲代花 3 24	⑭	㉓	㉓	
⑤	⑮	㉔	㉔	
⑥	⑯	㉕	㉕	
⑦	⑰	㉖	㉖	
⑧	⑱	㉗	㉗	
⑨	⑲	㉘	㉘	
⑩	⑳	㉙	㉙	
		㉚	㉚	
		㉛	㉛	
		㉜	㉜	
		㉝	㉝	
		㉞	㉞	
		㉟	㉟	
		㊱	㊱	
		㊲	㊲	
		㊳	㊳	
		㊴	㊴	
		㊵	㊵	
		㊶	㊶	
		㊷	㊷	
		㊸	㊸	
		㊹	㊹	
		㊺	㊺	

桜美林大学		大学番号 2070	春リーグに向けての抱負 日々の練習を大切に結果を出し4部に昇格	
部長/岩淵 美月 監督/ 主将/岩淵 美月 主務/高橋 優太		コーチ/ コーチ/		
我がチームの注目選手		昨年秋の MVP/ 高橋 優歩 (2年) チームの柱/ 野田 杏香 (3年)		応援団長/ 岩淵 美月 (3年)
氏名 学年 背番号	氏名 学年 背番号	氏名 学年 背番号	氏名 学年 背番号	
① 野田 杏香 3	⑪	⑳	⑳	
② 岩淵 美月 3	⑫	㉑	㉑	
③ 高橋 優歩 2	⑬	㉒	㉒	
④ 飛澤 杏佳 2	⑭	㉓	㉓	
⑤ 原 桃音 2	⑮	㉔	㉔	
⑥ 木村 心海 2	⑯	㉕	㉕	
⑦ 大石 宙 4	⑰	㉖	㉖	
⑧	⑱	㉗	㉗	
⑨	⑲	㉘	㉘	
⑩	⑳	㉙	㉙	
		㉚	㉚	
		㉛	㉛	
		㉜	㉜	
		㉝	㉝	
		㉞	㉞	
		㉟	㉟	
		㊱	㊱	
		㊲	㊲	
		㊳	㊳	
		㊴	㊴	
		㊵	㊵	
		㊶	㊶	
		㊷	㊷	
		㊸	㊸	
		㊹	㊹	
		㊺	㊺	

女子5部C 選手名簿

東京学芸大学		大学番号 2049	春リーグに向けての抱負 4部昇格目指して頑張ります	
部長/相原 琢磨 監督/小野崎 忍 コーチ/小川 壮司 主将/高橋 来望 主務/高橋 来望 コーチ/				
我がチームの注目選手		昨年秋の MVP/ 佐藤可南子 (4年) チームの柱/ 高橋 来望 (3年)		応援団長/ 鈴木 柊花 (2年)
氏名 学年 背番号	氏名 学年 背番号	氏名 学年 背番号	氏名 学年 背番号	
① 高橋 来望 3	⑪	⑳	㉑	
② 鈴木 柊花 2	⑫	㉑	㉒	
③	⑬	㉒	㉓	
④	⑭	㉓	㉔	
⑤	⑮	㉔	㉕	
⑥	⑯	㉕	㉖	
⑦	⑰	㉖	㉗	
⑧	⑱	㉗	㉘	
⑨	⑲	㉘	㉙	
⑩	⑳	㉙	㉚	

創価大学		大学番号 2042	春リーグに向けての抱負 今までより勝利数を増やせるよう、日々の練習に力をいれていきます。	
部長/山下 栞鈴 監督/ コーチ/ 主将/ 主務/山下 栞鈴 コーチ/				
我がチームの注目選手		昨年秋の MVP/ (年) チームの柱/ (年)		応援団長/ (年)
氏名 学年 背番号	氏名 学年 背番号	氏名 学年 背番号	氏名 学年 背番号	
① 鈴木 のぞみ 4	⑪	⑳	㉑	
② 畠山 智美 4	⑫	㉑	㉒	
③ 平川 舞 4	⑬	㉒	㉓	
④ 中山 悠那 2	⑭	㉓	㉔	
⑤ 山下 栞鈴 2	⑮	㉔	㉕	
⑥	⑯	㉕	㉖	
⑦	⑰	㉖	㉗	
⑧	⑱	㉗	㉘	
⑨	⑲	㉘	㉙	
⑩	⑳	㉙	㉚	

東京薬科大学		大学番号 2059	春リーグに向けての抱負	
部長/ 監督/ コーチ/ 主将/ 主務/ コーチ/				
我がチームの注目選手		昨年秋の MVP/ (年) チームの柱/ (年)		応援団長/ (年)
氏名 学年 背番号	氏名 学年 背番号	氏名 学年 背番号	氏名 学年 背番号	
① 八木 美貝 3	⑪	⑳	㉑	
② 沼田 明那 3	⑫	㉑	㉒	
③ 中川 美空 3	⑬	㉒	㉓	
④	⑭	㉓	㉔	
⑤	⑮	㉔	㉕	
⑥	⑯	㉕	㉖	
⑦	⑰	㉖	㉗	
⑧	⑱	㉗	㉘	
⑨	⑲	㉘	㉙	
⑩	⑳	㉙	㉚	

女子5部D 選手名簿

<h2 style="text-align: center;">宇都宮大学</h2>		大学番号 2072	春リーグに向けての抱負 秋リーグでは降格してしまったので、まず優勝し、入れ替え戦でも勝ち、昇格を目指します！								
		部長/堀部 結名 監督/ コーチ/ 主将/ 主務/村山 恵生 コーチ/	昨年秋の MVP/ 安田 亜弥 (4年) 応援団長/ 村山 恵生 (3年) チームの柱/ 堀部 結名 (3年)								
我がチームの注目選手											
氏名	学年	背番号	氏名	学年	背番号	氏名	学年	背番号	氏名	学年	背番号
① 堀部 結名	3		⑪			⑲			⑳		
② 村山 恵生	3		⑫			⑳			㉑		
③ 久木山さりい	2		⑬			㉒			㉓		
④ 三木 志織	2		⑭			㉔			㉕		
⑤ 片桐 実菜	2		⑮			㉖			㉗		
⑥ 安田 亜弥	4		⑯			㉘			㉙		
⑦			㉀			㉚			㉛		
⑧			㉁			㉜			㉝		
⑨			㉂			㉞			㉟		
⑩			㉃			㉟			㊱		

<h2 style="text-align: center;">東京外国語大学</h2>		大学番号 2073	春リーグに向けての抱負 4部昇格に向けて頑張ります！								
		部長/伊藤 佑真 監督/ コーチ/ 主将/ 主務/ コーチ/	昨年秋の MVP/ 北岡 美祐 (3年) 応援団長/ 北岡 美祐 (3年) チームの柱/ 北岡 美祐 (3年)								
我がチームの注目選手											
氏名	学年	背番号	氏名	学年	背番号	氏名	学年	背番号	氏名	学年	背番号
① 北岡 美祐	3	1	⑪			⑲			㉑		
② 佐野 瑞季	3	2	⑫			⑳			㉒		
③ 野田 遙	2	3	⑬			㉓			㉔		
④ 岡谷 彩央	2	4	⑭			㉕			㉖		
⑤ 大崎 桃子	2	5	⑮			㉗			㉘		
⑥ 伊藤 舞	2	6	⑯			㉙			㉚		
⑦ 村尾ヴァネッサ	2	7	㉀			㉛			㉜		
⑧			㉁			㉝			㉞		
⑨			㉂			㉟			㊱		
⑩			㉃			㊱			㊲		

<h2 style="text-align: center;">電気通信大学</h2>		大学番号 2081	春リーグに向けての抱負 4部に昇格できるよう全力で頑張ります								
		部長/川端 星輝 監督/ コーチ/ 主将/ 主務/吉田 果穂 コーチ/	昨年秋の MVP/ 山崎 杏華 (4年) 応援団長/ 穂谷 遙香 (3年) チームの柱/ 横田 実沙 (2年)								
我がチームの注目選手											
氏名	学年	背番号	氏名	学年	背番号	氏名	学年	背番号	氏名	学年	背番号
① 小黒 遙香	4		⑪			⑲			㉑		
② 中村 ゆい	3		⑫			⑳			㉒		
③ 穂谷 遙香	3		⑬			㉓			㉔		
④ 吉田 果穂	3		⑭			㉕			㉖		
⑤ 石飛 里紗	2		⑮			㉗			㉘		
⑥ 久後 瑞季	2		⑯			㉙			㉚		
⑦ 横田 実沙	2		㉀			㉛			㉜		
⑧			㉁			㉝			㉞		
⑨			㉂			㉟			㊱		
⑩			㉃			㊱			㊲		

女子5部D 選手名簿

東洋大学理工学部		大学番号 2034	春リーグに向けての抱負 今年度でリーグを上げられるよう練習量を増やし、自分に厳しく精進していこうと思います。	
部長/村上 真 監督/伊藤 佑貴 コーチ/ 主将/佐藤 宏明 主務/那花衣桜里 コーチ/				
我がチームの注目選手		昨年秋の MVP/ 庭山由里江 (3年) チームの柱/ 外山日世理 (3年)		応援団長/ 矢野 夏音 (1年)
氏名 学年 背番号	氏名 学年 背番号	氏名 学年 背番号	氏名 学年 背番号	
① 矢野 夏音 1	⑪	⑳	㉑	
② 杉山 結彩 1	⑫	㉑	㉒	
③ 酒井 美結 1	⑬	㉒	㉓	
④ 船越 葵 1	⑭	㉓	㉔	
⑤ 木村 早紀 1	⑮	㉔	㉕	
⑥ 外山日世理 3	⑯	㉕	㉖	
⑦	⑰	㉖	㉗	
⑧	⑱	㉗	㉘	
⑨	⑲	㉘	㉙	
⑩	⑳	㉙	㉚	

昭和女子大学		大学番号 2106	春リーグに向けての抱負 1点でも多く点数を取れるよう頑張っ参ります。	
部長/青山 桜菜 監督/ 主将/青山 桜菜 主務/青山 桜菜 コーチ/				
我がチームの注目選手		昨年秋の MVP/ 酒井 響 (4年) チームの柱/ 堀 美月 (2年)		応援団長/ 金子 由依 (3年)
氏名 学年 背番号	氏名 学年 背番号	氏名 学年 背番号	氏名 学年 背番号	
① 青山 桜菜 3	⑪	⑳	㉑	
② 金子 由依 3	⑫	㉑	㉒	
③ 福家 夕海 3	⑬	㉒	㉓	
④ 呉 詩琦 3	⑭	㉓	㉔	
⑤ 杉本彩也香 3	⑮	㉔	㉕	
⑥ 堀 美月 2	⑯	㉕	㉖	
⑦ 牧田 初音 2	⑰	㉖	㉗	
⑧ 河原 千穂 2	⑱	㉗	㉘	
⑨ 緒方 早希 2	⑲	㉘	㉙	
⑩ 吉田 美優 2	⑳	㉙	㉚	

明治学院大学		大学番号 2060	春リーグに向けての抱負 4部に昇格できるように頑張ります！	
部長/福山 勝也 監督/児玉 章夫 コーチ/ 主将/大田 汐音 主務/酒井 美優 コーチ/				
我がチームの注目選手		昨年秋の MVP/ 酒井 美優 (2年) チームの柱/ 大田 汐音 (3年)		応援団長/ 関根 愛菜 (2年)
氏名 学年 背番号	氏名 学年 背番号	氏名 学年 背番号	氏名 学年 背番号	
① 兼高さくら 4	⑪	⑳	㉑	
② 太田 汐音 3	⑫	㉑	㉒	
③ 酒井 美優 2	⑬	㉒	㉓	
④ 関根 愛菜 2	⑭	㉓	㉔	
⑤ 馬淵 芽 2	⑮	㉔	㉕	
⑥ 皆川 夢奈 2	⑯	㉕	㉖	
⑦	⑰	㉖	㉗	
⑧	⑱	㉗	㉘	
⑨	⑲	㉘	㉙	
⑩	⑳	㉙	㉚	

過去の成績〈男子1部〉

優勝回数

大学名	日体大	中大	法大	日大	立大	慶大	早大	明大	筑波大
回数	37回	28回	27回	22回	16回	12回	6回	3回	2回

年度 季節	回数	1位	2位	3位	4位	5位	6位
昭和22秋	1	慶大	明大	立大			
23春	2	慶大	立大	明大			
23秋	3	慶大	立大	明大	法大		
24春	4	慶大	立大	法大	明大		
24秋	5	慶大	立大	明大	法大		
25春	6	慶大	法大	明大	立大		
25秋	7	慶大	法大	明大	立大		
26春	8	明大	慶大	立大	法大		
26秋	9	慶大	明大	関学大	法大	立大	日大
27春	10	慶大	関学大	立大	法大	明大	早大
27秋	11	慶大	立大	関学大	法大	明大	日大
28春	12	立大	慶大	明大	法大	関学大	早大
28秋	13	立大	明大	関学大	慶大	法大	横国大
29春	14	慶大	立大	明大	法大	早大	日大
29秋	15	慶大	立大	明大	法大	関学大	早大
30春	16	立大	慶大	明大	法大	関学大	早大
30秋	17	立大	明大	慶大	法大	日大	関学大
31春	18	立大	明大	慶大	法大	関学大	日大
31秋	19	立大	明大	慶大	法大	関学大	日大
32春	20	立大	慶大	明大	法大	関学大	日大
32秋	21	立大	慶大	明大	法大	関学大	日大
33春	22	立大	明大	法大	慶大	関学大	日大
33秋	23	立大	明大	法大	慶大	関学大	日大
34春	24	立大	法大	慶大	明大	中大	青学大
34秋	25	立大	明大	法大	慶大	中大	関学大
35春	26	法大	立大	明大	慶大	中大	早大
35秋	27	法大	立大	慶大	明大	早大	中大
36春	28	立大	法大	慶大	中大	明大	神大
36秋	29	立大	法大	中大	慶大	明大	早大
37春	30	立大	法大	明大	中大	慶大	早大
37秋	31	立大	中大	明大	法大	慶大	早大
38春	32	中大	法大	立大	慶大	明大	早大

年度 季節	回数	1位	2位	3位	4位	5位	6位
38秋	33	中大	慶大	立大	明大	法大	早大
39春	34	法大	慶大	中大	立大	明大	早大
39秋	35	法大	立大	中大	慶大	明大	早大
40春	36	法大	中大	立大	早大	明大	日大
40秋	37	中大	法大	立大	明大	早大	日大
41春	38	中大	法大	立大	早大	日大	明大
41秋	39	中大	法大	立大	日大	早大	関学大
42春	40	中大	法大	立大	日大	早大	関学大
42秋	41	法大	中大	立大	日大	早大	関学大
43春	42	中大	立大	法大	日大	早大	関学大
43秋	43	中大	法大	立大	日大	早大	慶大
44春	44	中大	法大	早大	立大	日大	関学大
44秋	45	法大	中大	早大	日大	立大	関学大
45春	46	中大	法大	早大	日大	関学大	立大
45秋	47	中大	法大	早大	日体大	日大	関学大
46春	48	法大	中大	日体大	早大	日大	関学大
46秋	49	中大	日大	法大	早大	日体大	青学大
47春	50	中大	法大	日大	日体大	青学大	早大
47秋	51	中大	法大	日大	日体大	早大	青学大
48春	52	中大	日大	法大	日体大	早大	青学大
48秋	53	日大	中大	日体大	早大	法大	青学大
49春	54	中大	日大	法大	日体大	青学大	早大
49秋	55	法大	中大	日大	日体大	早大	青学大
50春	56	法大	中大	早大	日大	日体大	慶大
50秋	57	法大	中大	日体大	早大	日大	青学大
51春	58	法大	中大	日体大	日大	早大	青学大
51秋	59	法大	日体大	中大	早大	日大	慶大
52春	60	中大	日大	法大	早大	日体大	慶大
52秋	61	中大	法大	早大	日大	日体大	慶大
53春	62	中大	法大	早大	日体大	日大	慶大
53秋	63	中大	日体大	日大	早大	法大	慶大
54春	64	法大	中大	早大	日大	日体大	青学大

過 去 の 成 績 〈 男 子 1 部 〉

年度 季節	回 数	1位	2位	3位	4位	5位	6位
54秋	65	法大	中大	日体大	日大	早大	青学大
55春	66	中大	法大	日体大	早大	日大	青学大
55秋	67	中大	日体大	法大	日大	早大	大東大
56春	68	中大	日体大	法大	日大	早大	大東大
56秋	69	日体大	中大	法大	日大	早大	青学大
57春	70	法大	日体大	中大	日大	早大	青学大
57秋	71	法大	日体大	中大	日大	早大	慶大
58春	72	法大	中大	日体大	日大	慶大	早大
58秋	73	日体大	法大	日大	中大	早大	慶大
59春	74	法大	日大	日体大	中大	早大	慶大
59秋	75	法大	日体大	日大	中大	専大	早大
60春	76	法大	中大	日体大	日大	専大	早大
60秋	77	法大	中大	日体大	日大	早大	専大
61春	78	日体大	法大	中大	日大	専大	早大
61秋	79	日体大	日大	中大	法大	専大	早大
62春	80	日体大	法大	中大	日大	専大	筑波大
62秋	81	日体大	法大	中大	日大	専大	筑波大
63春	82	日体大	中大	法大	早大	筑波大	専大
63秋	83	日体大	日大	法大	中大	専大	筑波大
平成 元春	84	日体大	法大	日大	筑波大	中大	東海大
元秋	85	日大	日体大	法大	中大	筑波大	東海大
2春	86	法大	筑波大	日体大	中大	日大	東海大
2秋	87	日体大	中大	日大	筑波大	法大	早大
3春	88	中大	日体大	筑波大	日大	法大	早大
3秋	89	日体大	日大	法大	早大	筑波大	中大
4春	90	日体大	法大	早大	日大	筑波大	中大
4秋	91	早大	中大	法大	日大	日体大	東海大
5春	92	早大	日大	日体大	中大	法大	筑波大
5秋	93	中大	筑波大	日体大	中大	早大	法大
6春	94	日体大	法大	筑波大	中大	日大	早大
6秋	95	日体大	法大	筑波大	中大	早大	日大
7春	96	日大	早大	日体大	筑波大	法大	中大
7秋	97	筑波大	法大	日体大	日大	早大	中大
8春	98	日体大	日大	中大	筑波大	早大	法大
8秋	99	日体大	日大	筑波大	早大	中大	法大

年度 季節	回 数	1位	2位	3位	4位	5位	6位
9春	100	日体大	早大	日大	中大	法大	筑波大
9秋	101	日体大	早大	日大	法大	中大	筑波大
10春	102	早大	日体大	日大	法大	筑波大	中大
10秋	103	日体大	早大	日大	筑波大	法大	中大
11春	104	早大	日大	筑波大	法大	日体大	青学大
11秋	105	日大	早大	日体大	筑波大	中大	法大
12春	106	日体大	日大	筑波大	早大	中大	法大
12秋	107	日体大	日大	筑波大	早大	中大	法大
13春	108	日大	筑波大	日体大	中大	早大	法大
13秋	109	筑波大	日大	日体大	早大	中大	青学大
14春	110	日体大	日大	中大	早大	筑波大	法大
14秋	111	日大	日体大	筑波大	中大	早大	法大
15春	112	日大	日体大	中大	筑波大	法大	淑大国
15秋	113	日大	日体大	中大	法大	筑波大	早大
16春	114	日大	日体大	中大	法大	早大	筑波大
16秋	115	日大	中大	法大	日体大	早大	筑波大
17春	116	日体大	日大	中大	法大	早大	淑大国
17秋	117	日大	日体大	中大	早大	法大	淑大国
18春	118	日大	日体大	法大	中大	早大	青学大
18秋	119	日大	日体大	法大	中大	青学大	早大
19春	120	日大	日体大	法大	早大	中大	青学大
19秋	121	日体大	法大	中大	日大	早大	青学大
20春	122	法大	日大	早大	中大	日体大	青学大
20秋	123	日体大	法大	日大	早大	青学大	中大
21春	124	日大	日体大	法大	中大	早大	青学大
21秋	125	日大	日体大	法大	早大	中大	青学大
22春	126	中大	日体大	法大	日大	早大	筑波大
22秋	127	日大	法大	早大	日体大	中大	筑波大
23春	128	中 止					
23秋	129	日体大	法大	日大	早大	明大	中大
24春	130	早大	日体大	日大	法大	明大	筑波大
24秋	131	日体大	早大	日大	法大	筑波大	帝京大
25春	132	日大	日体大	早大	法大	帝京大	中大
25秋	133	日体大	日大	法大	早大	帝京大	中大
26春	134	日体大	早大	日大	法大	明大	帝京大

過 去 の 成 績 〈 男 子 1 部 〉

年度 季節	回数	1位	2位	3位	4位	5位	6位	
26秋	135	日体大	法大	早大	日大	明大	中大	
27春	136	中大	早大	日体大	明大	日大	法大	
27秋	137	中大	早大	日体大	日大	法大	筑波大	
28春	138	日大	日体大	中大	法大	早大	明大	
28秋	139	日体大	中大	日大	法大	明大	早大	
29春	140	早大	日体大	法大	日大	中大	筑波大	
29秋	141	日体大	早大	日大	中大	法大	筑波大	
30春	142	日体大	早大	日大	法大	筑波大	中大	
30秋	143	日体大	日大	早大	筑波大	法大	中大	
31春	144	日体大	早大	日大	法大	明大	筑波大	
令和 元秋	145	法大	日大	早大	中大	日体大	明大	
2春	146	中 止						
2秋	147	中 止						

年度 季節	回数	1位	2位	3位	4位	5位	6位
3春	148	日大	中大	法大	日体大	早大	筑波大
3秋	149	法大	日体大	日大	中大	早大	筑波大
4春	150	法大	日体大	早大	日大	筑波大	中大
4秋	151	日大	法大	日体大	明大	筑波大	早大
5春	152	日大	法大	日体大	明大	筑波大	中大
5秋	153	日体大	明大	筑波大	法大	日大	早大
6春	154	明大	日体大	日大	法大	中大	筑波大
6秋	155	日体大	日大	筑波大	明大	法大	中大
7春	156	明大	法大	筑波大	日大	日体大	中大

過 去 の 成 績 〈 女 子 1 部 〉

優勝回数

大学名	日体大	日女体大	青学大	筑波大	法政	つく国大	早大	慶大	成蹊大	明大
回数	56回	32回	16回	12回	10回	6回	4回	1回	1回	1回

年度 季節	回数	1位	2位	3位	4位	5位	6位
昭和 29春	1	日女体短	慶大	青学大	横国大	成蹊大	
30春	2	日女体短	慶大	青学大	横国大	明学大	
30秋	3	日体大	慶大	学芸大	青学大	横国大	教育大
31春	4	成蹊大	日女体短	慶大	学芸大	青学大	明学大
31秋	5	慶大	日女体短	成蹊大	青学大	日体大	学芸大
32春	6	日女体短	慶大	成蹊大	青学大	学芸大	日体大
32秋	7	日女体短	慶大	成蹊大	日体大	青学大	学芸大
33春	8	日女体短	日体大	成蹊大	慶大	青学大	学芸大
33秋	9	日女体短	日体大	成蹊大	慶大	学芸大	青学大
34春	10	日女体短	日体大	青学大	慶大	学芸大	立大

年度 季節	回数	1位	2位	3位	4位	5位	6位
34秋	11	日女体短	日体大	青学大	立大	学芸大	慶大
35春	12	日女体短	日体大	学芸大	立大	青学大	慶大
35秋	13	日女体短	早大	日体大	学芸大	立大	青学大
36春	14	日女体短	日体大	青学大	早大	立大	学芸大
36秋	15	日女体短	日体大	青学大	早大	学芸大	立大
37春	16	日女体短	日体大	青学大	早大	学芸大	立大
37秋	17	日女体短	日体大	青学大	早大	立大	日女大
38春	18	日女体短	日体大	青学大	日女大	早大	立大
38秋	19	日女体短	日体大	青学大	早大	日女大	昭女大
39春	20	日体大	日女体短	青学大	埼玉大	早大	日女大

過 去 の 成 績 〈 女 子 1 部 〉

年度 季節	回数	1位	2位	3位	4位	5位	6位
39秋	21	日体大	日女体短	青学大	埼玉大	早大	昭女大
40春	22	日女体短	日体大	青学大	昭女大	埼玉大	早大
40秋	23	日女体短	日体大	青学大	昭女大	埼玉大	杉野大
41春	24	日女体短	日体大	青学大	昭女大	埼玉大	学芸大
41秋	25	日女体短	日体大	青学大	昭女大	学芸大	東女体大
42春	26	日女体短	日体大	青学大	東女体大	昭女大	千葉大
42秋	27	日女体短	日体大	青学大	昭女大	東女体大	千葉大
43春	28	日女体短	青学大	日体大	昭女大	東女体大	千葉大
43秋	29	青学大	日女体短	日体大	東女体大	昭女大	茨城大
44春	30	日女体短	青学大	日体大	東女体大	昭女大	杉野大
44秋	31	日女体短	青学大	日体大	東女体大	昭女大	杉野大
45春	32	日女体短	青学大	日体大	東女体大	昭女大	国士舘大
45秋	33	青学大	日女体短	日体大	東女体大	昭女大	学芸大
46春	34	日体大	日女体短	東女体大	青学大	千葉大	昭女大
46秋	35	日体大	日女体短	青学大	東女体大	千葉大	昭女大
47春	36	日女体大	日体大	東女体大	青学大	昭女大	千葉大
47秋	37	日女体大	日体大	東女体大	青学大	千葉大	昭女大
48春	38	日体大	日女体大	東女体大	青学大	早大	千葉大
48秋	39	日女体大	日体大	東女体大	青学大	早大	昭女大
49春	40	日体大	日女体大	東女体大	青学大	昭女大	早大
49秋	41	日体大	日女体大	東女体大	青学大	早大	昭女大
50春	42	日女体大	日体大	東女体大	青学大	大妻大	早大
50秋	43	日体大	日女体大	東女体大	青学大	群馬大	大妻大
51春	44	日女体大	東女体大	日体大	青学大	大妻大	群馬大
51秋	45	日体大	日女体大	東女体大	青学大	大妻大	明学大
52春	46	日女体大	日体大	東女体大	青学大	大妻大	埼玉大
52秋	47	日体大	日女体大	東女体大	青学大	大妻大	埼玉大
53春	48	日体大	日女体大	東女体大	青学大	学芸大	大妻大
53秋	49	日体大	日女体大	東女体大	青学大	大妻大	学芸大
54春	50	日体大	東女体大	日女体大	青学大	大妻大	慶大
54秋	51	日体大	東女体大	日女体大	青学大	大妻大	慶大
55春	52	日体大	東女体大	日女体大	青学大	大妻大	慶大
55秋	53	日体大	日女体大	東女体大	青学大	大妻大	筑波大
56春	54	日体大	東女体大	日女体大	青学大	筑波大	大妻大
56秋	55	日体大	筑波大	東女体大	青学大	日女体大	専大

年度 季節	回数	1位	2位	3位	4位	5位	6位
57春	56	日体大	筑波大	日女体大	東女体大	専大	青学大
57秋	57	日体大	筑波大	日女体大	東女体大	青学大	専大
58春	58	日体大	日女体大	東女体大	専大	青学大	筑波大
58秋	59	日体大	東女体大	日女体大	青学大	専大	筑波大
59春	60	日体大	青学大	専大	東女体大	日女体大	東海大
59秋	61	日体大	青学大	専大	東海大	東女体大	日女体大
60春	62	日体大	青学大	専大	東女体大	日女体大	東海大
60秋	63	日体大	青学大	専大	日女体大	東女体大	東海大
61春	64	青学大	日体大	筑波大	専大	日女体大	東女体大
61秋	65	日体大	青学大	筑波大	東女体大	専大	日女体大
62春	66	青学大	日体大	専大	筑波大	東女体大	日女体大
62秋	67	日体大	筑波大	東女体大	青学大	専大	日女体大
63春	68	日体大	専大	青学大	東女体大	日女体大	早大
63秋	69	日体大	青学大	東女体大	日女体大	専大	東海大
平成 元春	70	青学大	日体大	東女大	東海大	専大	日女体大
元秋	71	日体大	青学大	東女大	東海大	早大	専大
2春	72	日体大	青学大	東女体大	早大	東海大	日女体大
2秋	73	日体大	青学大	東女体大	東海大	専大	早大
3春	74	青学大	日体大	専大	東海大	東女体大	日女体大
3秋	75	日体大	青学大	専大	日女体大	東海大	筑波大
4春	76	青学大	日体大	筑波大	専大	東海大	東女体大
4秋	77	青学大	筑波大	日体大	東海大	専大	日女体大
5春	78	青学大	日体大	筑波大	専大	東海大	東女体大
5秋	79	日体大	青学大	筑波大	東海大	専大	東女体大
6春	80	青学大	日体大	筑波大	専大	東海大	東女体大
6秋	81	青学大	東海大	筑波大	日体大	専大	東女体大
7春	82	日体大	青学大	東海大	専大	東女体大	尚美学園
7秋	83	青学大	日体大	東海大	専大	東女体大	尚美学園
8春	84	日体大	青学大	東海大	専大	東女体大	早大
8秋	85	日大	青学大	東海大	専大	早大	東女体大
9春	86	日体大	早大	専大	青学大	東海大	東女体大
9秋	87	日体大	つく国大	青学大	東海大	早大	専大
10春	88	つく国大	日体大	青学大	早大	専大	東海大
10秋	89	つく国大	日体大	青学大	専大	早大	東海大
11春	90	つく国大	青学大	日体大	専大	東女体大	早大

過 去 の 成 績 〈 女 子 1 部 〉

年度 季節	回数	1位	2位	3位	4位	5位	6位
11秋	91	つく国大	青学大	日体大	専大	東海大	東女体大
12春	92	つく国大	青学大	日体大	東女体大	専大	東海大
12秋	93	青学大	日体大	つく国大	東女体大	専大	東海大
13春	94	青学大	日体大	つく国大	専大	東海大	東女体大
13秋	95	つく国大	青学大	日体大	専大	東海大	東女体大
14春	96	日体大	つく国大	青学大	東海大	早大	専大
14秋	97	日体大	東海大	つく国大	青学大	専大	早大
15春	98	日体大	青学大	東海大	つく国大	早大	専大
15秋	99	青学大	日体大	つく国大	東海大	早大	専大
16春	100	日体大	早大	つく国大	青学大	専大	東海大
16秋	101	早大	つく国大	青学大	日体大	専大	東海大
17春	102	早大	日体大	青学大	専大	東海大	筑波大
17秋	103	日体大	青学大	早大	筑波大	専大	東海大
18春	104	日体大	早大	青学大	専大	筑波大	東海大
18秋	105	日体大	筑波大	早大	専大	青学大	つく国大
19春	106	日体大	専大	青学大	早大	筑波大	明大
19秋	107	青学大	早大	日体大	筑波大	専大	明大
20春	108	法大	筑波大	筑波大	早大	専大	青学大
20秋	109	早大	日大	専大	筑波大	法大	明大
21春	110	法大	筑波大	専大	日体大	早大	明大
21秋	111	日体大	法大	専大	筑波大	青学大	早大
22春	112	法大	筑波大	青学大	専大	日体大	早大
22秋	113	法大	早大	青学大	日体大	専大	筑波大
23春	114	中 止					
23秋	115	法大	日体大	早大	専大	筑波大	青学大
24春	116	法大	日体大	専大	早大	筑波大	青学大
24秋	117	日体大	法大	専大	筑波大	早大	明大
25春	118	法大	日体大	専大	筑波大	早大	明大
25秋	119	法大	筑波大	日体大	専大	早大	明大
26春	120	法大	専大	筑波大	日体大	早大	明大
26秋	121	日体大	法大	専大	筑波大	早大	明大
27春	122	筑波大	法大	専大	早大	日体大	青学大
27秋	123	筑波大	早大	法大	青学大	日体大	明大
28春	124	筑波大	法大	日体大	早大	青学大	専大
28秋	125	筑波大	早大	法大	日体大	青学大	専大

年度 季節	回数	1位	2位	3位	4位	5位	6位
29春	126	筑波大	法大	日体大	明大	早大	青学大
29秋	127	日体大	早大	明大	法大	専大	筑波大
30春	128	筑波大	日体大	明大	早大	法大	専大
30秋	129	法大	筑波大	日体大	明大	専大	早大
31春	130	早大	法大	筑波大	日体大	専大	明大
令和 元秋	131	日体大	早大	法大	筑波大	明大	専大
2春	132	中 止					
2秋	133	中 止					
3春	134	筑波大	明大	法大	早大	日体大	青学大
3秋	135	筑波大	法大	日体大	青学大	早大	明大
4春	136	日体大	法大	筑波大	明大	早大	青学大
4秋	137	筑波大	明大	法大	日体大	早大	日大
5春	138	筑波大	日体大	法大	専大	明大	早大
5秋	139	日体大	日大	筑波大	明大	法大	専大
6春	140	筑波大	明大	法大	日体大	早大	日大
6秋	141	明大	筑波大	法大	日大	日体大	早大
7春	142	筑波大	明大	日体大	早大	法大	専大



関東大学リーグ戦施行細則

第1章 リーグ戦出場資格

第1条 本連盟登録選手中より、毎季リーグ戦出場者として定められた期日までにレギュラー登録された者に限る。ただし、各大学4名以上の登録がなければ出場できない。

第2章 競技規則

第2条 現行の（公財）日本バドミントン協会競技規則、同大会運営規程、同公認審判員規程により行なう。

第3章 競技方法

第3条 男女各部（ブロック）6～8校で編成し、部内（ブロック）の総当たり戦とする。

第4条 試合は2複3単とし、単、単、複、複、単で行うこととする。

第5条 試合開始の整列時において、オーダー用紙に記載された人員に欠員を生じた場合、その対戦校との試合は失格とする。

第6条 時間の都合上、勝敗が決まった時点で試合を2つ以上のコートで並行して行う事もある。このとき、第1ダブルスと第3シングルスを重ねていた場合はダブルス終了後15分までのインターバルを認める。

第4章 オーダー

第7条 オーダーは、所定の用紙で申込責任者が自筆捺印し、本部へ提出すること。また、提出時間は厳守することとし、遅れた場合は棄権と見なすこととする。

第8条 一度提出されたオーダーは変更できない。

第5章 審判

第9条 審判は当事校以外の第三者が行なう。

第10条 主審は3級以上の資格を持つ公認審判員で行なう。ただし、資格のある公認審判員がいないときは、それと同等の知識を有する者が主審を行う。

第6章 成績順位の決定

第11条 リーグ戦の最多勝校を最上位（優勝）とし、最多敗校を最下位とする。

第12条 同位校が2校以上あった場合、同位校間の取得マッチ数、これが同数の場合は得失ゲーム差で決める。また、得失ゲーム差も同数の場合は得失点差により決定する。得失点差が同数の場合は、直接対戦の勝敗で決定する。

〈例〉勝敗が同じ場合（取得マッチ数を見る）

A校・B校共に3勝2敗であったとき、各対戦校との取得マッチ数を合計する。

【A校】	【B校】	A校は、15マッチ取得した。
A 2 - 3 B	B 3 - 2 A	B校は、9マッチ取得した。
3 - 2 C	3 - 2 C	
2 - 3 D	3 - 2 D	
5 - 0 E	0 - 5 E	⇒A校が優位となる。
3 - 2 F	0 - 5 F	
<hr/>	<hr/>	
15 マッチ	9 マッチ	

関東大学リーグ戦施行細則(続き)

取得マッチ数が同じ場合(取得ゲーム差を見る)

A校・B校共に3勝2敗15マッチであったとき、各対戦校との得失ゲーム差を数を計する。

【A校】	対	【B校】
2	S ₁	1
3	S ₂	0
2	D ₁	0
1	D ₂	2
1	S ₃	2
8	—	5 = 3

左の計算図は、A校がB校との試合で取得したゲーム数の合計から失ったゲーム数の合計を引いた数(=得失ゲーム差)を計算した図である。

A校に対して、B校と同じようにCDEF各校と計算し、それらの合計を算出する。

続いて、B校もA校と同様に各校に対する計算をし、それらの合計を算出する。

算出した数字を比べ、得失ゲーム差が多い方を優位とする。

第7章 昇降部

第13条 各部の最下位校と次の部の優勝校で入れ替え戦を行う。

第14条 欠場の場合はその学校は入れ替え戦をせずに次の部の学校と順位を入れ替わる。

2季連続不参加(出場停止も含む)の場合は最下部に降格し、3季連続不参加の場合は登録を抹消する。

第15条 1部6校を原則とするが、8校まではそのままの部に属し、9校以上となった場合は新しく次の部を編成する。

第8章 試合時の留意事項

第16条 ベンチ入り出来る者はレギュラー登録用紙に記入された者と部長・監督・コーチ・主将・主務とする。

第17条 レギュラー登録数は男女14人以内とする。

第18条 コートマナーについて次のようにする。

1. 学生バドミントンは日本バドミントン界の模範とならなければならない。出場選手は充分自覚し品位ある態度で競技すること。

2. 競技中に大声を発する事は謹むこと。

第19条 諸注意について

1. 応援はスポーツマンシップに則り、品位のある応援をすること。選手に悪い影響を与えるような応援は禁止する。

2. 会場内では、土足の区別、喫煙、飲食の場所を守ること。

3. プレー中の選手以外は一切競技区域に入らない。(モップがけ等は主審に申し出ること)

4. 広告看板をたたいたり壊したりしないこと。

5. ゴミ等は必ず持ち帰ること。

6. 体育館内の温度、湿度の変化によっては試合を中断し、換気を行なうこともある。

第9章 附則

第20条 本細則は常任委員会で審議し総会で決定する。

第21条 本細則は平成23年4月1日より実施する。

◎今大会の注意事項

今大会も引続き、着衣・背面に関する違反は厳しく対処いたします。

また、アリーナへの飲食物の持ち込み等も厳しく対処いたしますので、各大学で注意してください。

会 場 案 内

日本体育大学健志台キャンパス米本記念体育館

〒227-0033 神奈川県横浜市青葉区鴨志田町1221-1 TEL: 045-963-7900



●東急線「青葉台」駅から東急バス 4番乗り場
青61系統「日体大」行 乗車15分 → 「日体大」下車、徒歩約3分

万が一大会中にケガをした場合は下記までご連絡下さい。

＊＊よつば保険コンサルティング＊＊

株式会社 よつば

日本代協認定保険代理士 東 正己

千葉県市原市ちはら台東8-16-20

TEL 0436-63-4282

FAX 0436-63-4283

学連からのお願い

現在当学連は200校以上の加盟校をかかえながら、わずか20人のメンバーで大会運営全般から事務的作業までこなしております。しかし、作業をこなすに十分な人数ではありません。もし学生連盟に協力してくださる大学が、いらっしゃいましたら委員長の本川までご連絡ください。

尚、役員も学生のため、授業等で事務所不在の場合があります。ご用のある場合には、下記アドレスまでメールにてご連絡ください。

行き届かぬ点多々ございますが、ご理解、ご協力お願い致します。

連絡先：関東（全日本）学生バドミントン連盟

〒227-0033 神奈川県横浜市青葉区鴨志田町1221-1
日本体育大学バドミントン研究室 大東忠司宛

関東委員長 本川 文子 motfumi@gmail.com

関東学連ホームページ URL <http://www.kantoibf.com>



PRO

TOUR

GAME

CAUTION

POWER



ASTROX 99

ASTROX 99 PRO ¥36,300(税込) ASTROX 99 TOUR ¥31,900(税込)
ASTROX 99 GAME オープン価格

X yonex_jp @ yonex_jp f YONEXJPN ▶ YONEX JAPAN www.yonex.co.jp



far beyond ordinary

ウェアキャンペーン



Gameware ■素材/ポリエステル100%
[JGP-02B ゲームウェア]

JGP-02B
無地の場合1枚あたり **¥2,700** (税込)

吸汗速乾性・耐久性に優れたDRY生地カラーが豊富なゲームウェア!!

パーガンディ	ライトパープル	パープル	ミントグリーン	ミントブルー	ライム	グリーン	アーミーグリーン
ライトイエロー	イエロー	デイズ	オレンジ	サンセットオレンジ	ホワイト	ライトブルー	サックス
ターコイズ	ロイヤルブルー	ジャパンブルー	メトロブルー	ネイビー	グレー	ダークグレー	ブラック

T-shirt ■素材/ポリエステル100%
[KT-01 Tシャツ]

KT-01
無地の場合1枚あたり **¥1,700** (税込)

ゲームウェア同様のDRY生地 練習着や応援着に最適



ガーネットレッド	パーガンディ	ライトパープル	パープル	ライトグリーン	メロン	ミントグリーン	ライム
ブライトグリーン	グリーン	アイビーグリーン	オリーブ	アーミーグリーン	ライトイエロー	イエロー	デイズ
オレンジ	ホワイト	ライトブルー	サックス	ミントブルー	ターコイズ	ロイヤルブルー	ジャパンブルー
ミディアムブルー	インディゴ	メトロブルー	ネイビー	シルバーグレー	グレー	ダークグレー	ブラック

Long T-shirt ■素材/ポリエステル100%
[KLS-03 ロングスリーブTシャツ]

KLS-03
無地の場合1枚あたり **¥2,200** (税込)

DRY生地で袖口がリブになっているのでオールシーズン大活躍!



パープル	ライトイエロー	デイズ	オレンジ	ライトグリーン	ミントグリーン	グリーン	アーミーグリーン
ホワイト	ライトブルー	ターコイズ	ロイヤルブルー	ネイビー	グレー	ダークグレー	ブラック

*この広告は印刷物の為、実際のウェアカラーと色味が異なる場合がございますのでご了承下さい。

ポリエステルメッシュ
ポリエステル100%で薄く、軽く、速乾性に優れています。メッシュの細かい凸凹や透け感は見た目涼しく通気性もよくなりますので安心して着用してください。

DRY (吸汗速乾)
DRY素材は写真の様に水分を素早く吸い取る構造になっています。また、速乾性にも優れたスポーツシーンを快適に着用いただけます。

吸汗速乾性抜群のメッシュ素材

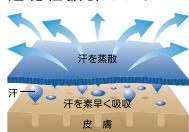

吸汗性に優れたメッシュを使用。綿に比べ速乾性が高く汗をかいてもドライにキープ。スポーツやアウトドア毎日の普段着でも快適な着心地が得られます。

JGP-02B ゲームウェア 取り扱いサイズ														
サイズ	100	110	120	130	140	150	SS	S	M	L	LL	3L	4L	5L
身丈	40	44	48	52	56	59	62	65	68	71	74	77	80	82
身巾	32	34	36	38	40	42	44	47	50	53	56	60	64	68
肩巾	28	30	34	36	38	40	42	44	46	48	50	53	56	59
袖丈	13	14	15	16	17	18	19	20	21	22	23	25	26	27

KT-01 Tシャツ 取り扱いサイズ														
サイズ	100	110	120	130	140	150	SS	S	M	L	LL	3L	4L	5L
身丈	40	44	48	52	56	59	62	65	68	71	74	77	80	82
身巾	32	34	36	38	40	42	44	47	50	53	56	60	64	68
肩巾	28	30	34	36	38	40	42	44	46	48	50	53	56	59
袖丈	13	14	15	16	17	18	19	20	21	22	23	25	26	27

KLS-03 ロングスリーブTシャツ 取り扱いサイズ														
サイズ	100	110	120	130	140	150	SS	S	M	L	LL	3L	4L	5L
身丈	40	44	48	52	56	59	62	65	68	71	74	77	80	82
身巾	32	34	36	38	40	42	44	47	50	53	56	60	64	68
肩巾	28	30	34	36	38	40	42	44	46	48	50	53	56	59
袖丈	13	14	15	16	17	18	19	20	21	22	23	25	26	27

オリジナルデザインプリントキャンペーン



⚠️ 複雑なデザインや著作権のあるデザインは、変更もしくは製作をお断りする場合がございますのでご了承下さい。



【1版使用例】

プリント色 1色で1版

(2色使用の場合は2版となり別途追加料金を頂きます)

オリジナルプリント新規ご注文の場合

(プリント・製版・ウェア代込1枚あたりの税込価格)

JGP-02B

JGP-02B ゲームウェア

¥4,100

¥3,700

KT-01

KT-01 Tシャツ

¥3,400

¥3,000

KLS-03

KLS-03 ロングスリーブTシャツ

¥3,900

¥3,500

新規作製後2回目以降追加注文の場合

(過去1年以内に同じデザインのプリントウェアをご注文したことがある場合)

*作製版の保存期間は最新ご注文より1年間となります。1年を超えた場合新規でのご注文となりますのでご了承ください。

¥3,200

¥2,500

¥3,000

お問合せはこちら

薫風スポーツ株式会社
info@kumpoo-sports.co.jp

TEL : 047-383-9311 FAX : 047-383-9312

WEMBLEY

BADMINTON PRO-SHOP for FINE WINNERS.



GAKUDAI
03-3716-2626

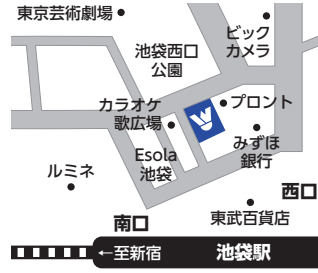

IKEBUKURO
03-5952-7070



YOKOHAMA
045-317-5959

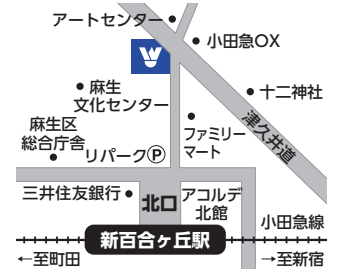

SHIN-YURI
044-965-4411



SHINJUKU
03-5366-6555

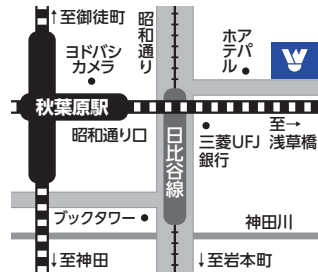

AKIHABARA
03-5829-9779



FUJISAWA
0466-26-7272

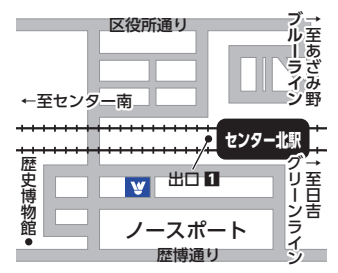

CENTER-KITA
045-910-1171



SHIBUYA
03-3409-6622



CHOFU
042-490-5588



NISHI-FUNA
047-404-4949

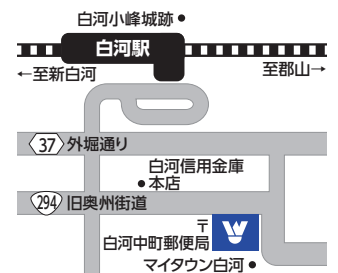

SHIRAKAWA
0248-21-5875

www.bps-wembley.com

バドミントンプロショップ ウエンブレ

Open 月~土 11:00~20:00 日・祝 11:00~18:00

定休: 月曜/月曜と重なる祝日・第3水曜 (学大本店のみ日曜・毎月第1月曜・第3水曜定休)



日本バドミントン
専門店会加盟店



勝利の方程式
「1.01と0.99の法則」
 365乗すると微差が大差になる

<http://www.rsfuji.co.jp/>

お得な情報盛りだくさん!!
 ご利用下さい

公式
 You
 Tube▶



公式
 アプリ▶



公式FB
 ページ▶



公式X▶



公式
 Instagram▶



日本バドミントン専門店会



●日本バドミントン専門店会に加盟しているショップは、安心してお買物が出来るしるしです。バドミントンに関する事なら、どんなことでもお気軽にお尋ね下さい。バドミンントンのエキスパートがいるお店です。当店は日本バドミントン専門店会加盟店です。

●ラケット保険

当店独自の保険です。ラケットの全損・折損を保証させていただきます。これで安心!おもいきりプレーに専念して下さい。

●新グリーンカード

ご来店でお買物¥1,000ごとにスタンプを押印させて頂くカードです。(シャトルは除く)貯まると商品券として自由にお使いいただけます。

大会、応援します!

当店は、各地区のどんな小さな大会でも応援します。なんでもお気軽にご相談下さい。スタッフ一同お待ちしております。

●クラブ単位での訪問販売とレッスン・コーチングを実施及び30ヶ所以上でのスクールを年間開催! 詳細はホームページへ!

プレイ仲間が集う場所 **BADMINTON Pro Shop**

RACKET SHOP FUJI

- | | | | |
|---------------------------------|----------------|--------------------------------|---------------|
| ● 国分寺店: 国分寺市南町3-28-4 | ☎042(322)5626 | ● 川越店: 川越市脇田町6-9 2F | ☎049(223)7444 |
| ● フットケアファクトリー店 | ☎070(9310)7106 | ● 立川店: 立川市錦町1-8-2 2F | ☎042(527)9554 |
| ● 吉祥寺店: 武蔵野市吉祥寺本町1-7-8 マーブルビル4F | ☎0422(22)8844 | ● 赤羽店: 北区赤羽西1-28-5 2F | ☎03(3900)9554 |
| ● 所沢店: 所沢市御幸町6-1 | ☎04(2928)0288 | ● 海老名店: 海老名市中央1-16-17 3F | ☎046(234)9444 |
| ● 町田店: 町田市原町田6-26-11 | ☎042(723)9555 | ● 井土ヶ谷店: 横浜市南区井土ヶ谷中町156 2F | ☎045(325)9551 |
| ● 八王子店: 八王子市子安町4-27-12 | ☎042(623)5191 | ● 市が尾店: 横浜市青葉区市ヶ尾町1152-21 2F C | ☎045(482)9510 |
| ● 川崎店: 川崎市幸区中幸町4-50-3 | ☎044(541)9555 | ● 大和店: 大和市中中央1-7-36 | ☎046(204)9009 |
| ● 静岡店: 沼津市庄栄町3-17 2F | ☎055(929)9666 | ● 世田谷店: 世田谷区南烏山6-4-13 エルデ6 2F | ☎03(5314)9851 |

A.M.E.
エイ エム イー

理想の飛び！ 新価格で新登場！

BAGUS is バグース!!

BAGUS (バグース) とはインドネシアで最大の讃辞・感嘆を表す言葉。「素晴らしい」「最高！」という意味。



シャトルのお求めは (送料当社負担*)

- ①ホームページで注文できます。
<http://www.sh.rim.or.jp/~bagus>
- ②E-Mail で注文できます。 bagus@sh.rim.or.jp
- ③電話で注文できます。 ☎047-395-3321
- ④全国特約店 (スポーツ店) で注文できます。

価格表	バグース ブルー 検定合格球	バグース グリーン 試合球	バグース オレンジ 練習球	バグース ブラック 最高球	バグース レッド 練習球	バグース イエロー 練習球
特約店価格 スポーツ店	¥5,200	¥4,800	¥4,600	¥5,500	¥3,500	¥3,200
標準価格	¥6,600	¥6,000	¥5,500	¥6,700	¥4,500	¥4,200

<http://www.sh.rim.or.jp/~bagus>

バグースシャトル



※価格は税込価格

※10本以上のご購入は送料当社負担

A.M.E.シャトルセンター

〒272-0123 千葉県市川市幸 1-14-17

☎047-395-3321



これからも

ずっと、

ワクワク

したくない？

もっと自分を
好きになる
場所へ



バドミントンスクール開講！

バドミントンスクール一覧

東京

- ▶ 世田谷桜新町
- ▶ 国分寺
- ▶ 南町田

岡山

- ▶ 岡山

兵庫

- ▶ 加古川
- ▶ 姫路
- ▶ ブルーマウント
- ▶ 神戸名谷
- ▶ HAT神戸
- ▶ 西宮

大阪

- ▶ 大阪横堤
- ▶ 大阪池田
- ▶ 大阪阿波座
- ▶ 大阪天下茶屋
- ▶ 大阪久宝寺
- ▶ 大阪通天閣前

神奈川

- ▶ 川崎宮前平
- ▶ 横浜井土ヶ谷

愛知

- ▶ 名古屋瓢箪山

2027年 新卒募集中！

採用ホームページ



バドミントンスクール



ノアインドアステージ株式会社





REACH BEYOND

NOZOMI
NOZOMI
NOZOMI
NOZOMI
NOZOMI
NOZOMI

I
M
O
Z
O
N
A
R
A
H
U
K
O

”むき出し”の感覚。“NONZOMI”の意志。



コントロールプレイヤーの意志に、
Nakedな感覚で応える。
奥原希望が追い求める“感覚”を具現化した、
ALTIUSシリーズの3.5Uモデル。



ALTIUS N-FEEL

ALTIUS N-FEEL

● Made in Japan (日本製) トルクレベル：8 オープン価格

サイズ：3.5U6 素材：高弾性グラファイト+グラファイト、VAポリマー



BDSS公式パートナー店舗での
お取り扱いとなります



MIZUNO BADMINTON

jpn.mizuno.com 0120-320-799



スポーツのある豊かな人生をサポートします！

首都圏に**15校** レックテニススクール

REC TENNIS SCHOOL



レック興発は東京、埼玉、神奈川を中心にテニススクール、バドミントンスクールを展開しています。

2025年7月レックインドア西東京OPEN!



Team REC 所属プロ



鈴木貴男プロ



田口涼太郎プロ

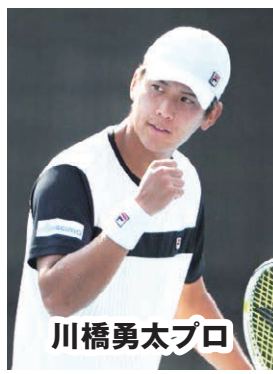

川橋勇太プロ



正林知大プロ



乾祐一郎プロ



堀内竜輔プロ

スクール一覧

バドミントンスクールを各校に展開予定

東京都

レックインドアテニススクール西東京
→バドミントンスクール開講中

レックインドアテニススクール上石神井

レックテニススクール府中

ネオインドアテニススクール 西新井

高島平インドアテニススクール

MCC 武蔵境テニススクール

埼玉県

MCC 浦和テニススクール

MCC 上尾テニススクール

MCC 久喜テニススクール

神奈川県

レックインドアテニススクール新百合ヶ丘

MCC 武蔵小杉テニススクール

MCC 溝の口テニススクール

MCC 橋本テニススクール

MCC 相模原テニススクール

MCC 伊勢原テニススクール

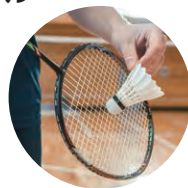

テニスを日本一メジャーなスポーツに!!

株式会社 レック興発

〒101-0047 東京都千代田区内神田3-11-7 日立神田ビル1階

03(3370)8918

レック テニス 検索

HPはこちら



採用サイト



YouTube
で活動を公開中!!



バドミントン・マガジン

Badminton

MAGAZINE

競技者必携、国内唯一の専門誌!



[年間定期購読のご案内]

1年間(12冊)▶

10,800円(税込)

お申し込みは
こちらから

◎WEBサイト[ベースボール・マガジン社定期購読のご案内]

<https://www.bbm-japan.com/subscribe>

[クレジットカード決済&郵便振替にてお支払い]

◎電話 ☎0120-413-490 [郵便振替にてお支払い] ※受付時間 9:30~17:00 / 土日祝・休み

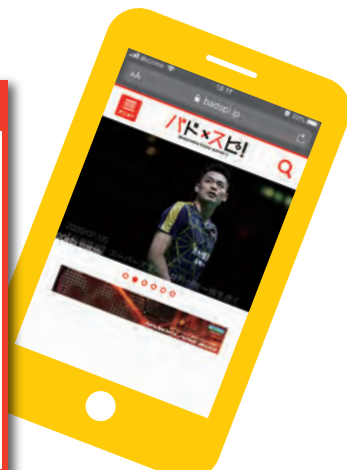

www.badspi.jp

国内唯一の専門誌『バドミントン・マガジン』が運営する総合バドミントン情報サイト

『バド×スピ! (BADMINTON SPIRIT)』では、各種大会の情報を

開催期間中、随時更新するほか、Twitterでも試合結果などをつぶやく予定です!



BASEBALL MAGAZINE SHA
株式会社
ベースボール・マガジン社